ÁTICO CON ORIENTACIÓN SUR CON
GARAJE Y TRASTERO EN TORREVIEJA

+34 966 932 436

+34 622 222 939

Ramon Gallud, 171, Torrevieja 03182
http://www.talmarproperty.com/

Ref. N:SB1011/2282
€ 143 000

- Dormitorios: 2
- Aseos: 1
- M2 Construidos: 72m^2
- Decoración y interiorismo
  - Armarios Empotrados
  - Cocina Equipada
  - Muebles
- Decoración
  - Trastero
- Parcela
  - Ascensor
- Distancia
  - Distancia de la playa:1.18 km. m.

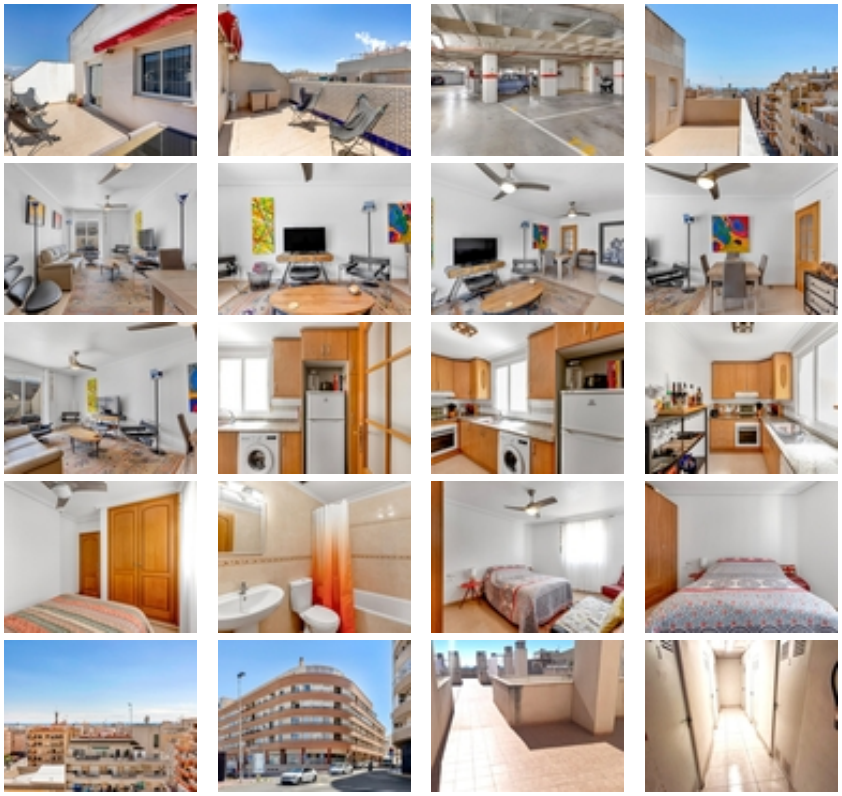

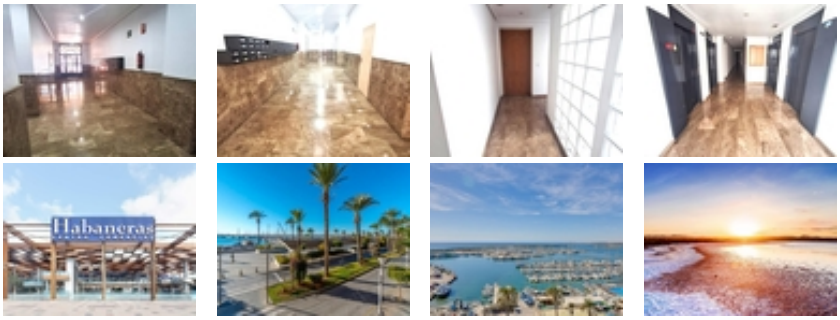

Ofrecemos este estupendo ÁTICO CON GARAJE Y TRASTERO en TORREVIEJA muy cerca de CENTRO COMERCIAL HABANERAS/CARREFOUR, PARQUE DE LAS NACIONES y la playa a 1km.~~La vivienda con orientación SUR dispone de dos dormitorios dobles, un baño, cocina independiente y gran salón con acceso a la terraza. En la bonita terraza con todos puede disfrutar del sol, relajarse, barbacoas con los amigos... además cuenta con SOLÁRIUM COMUNITARIO. ~~En el precio incluye amplio GARAJE y TRASTERO.~~A qué espera? llámenos y viva en nuestra costa a pie de todo, olvidándose de buscar aparcamiento y por un precio único. ~~~~IMPUESTOS Y TASAS NO INCLUIDOS. Aviso legal: la información descrita es meramente informativa, no vinculante y puede contener errores.~~~