BUNGALOW PLANTA ALTA EN PLAYA DE LOS LOCOS CON SOLÁRIUM Y PISCINA

+34 966 932 436

+34 622 222 939

Ramon Gallud, 171, Torrevieja 03182
http://www.talmarproperty.com/

Ref. N:SB1037/2282
€ 139 000

- Dormitorios: 2
- Aseos: 1
- M2 Construidos: 66m^2
- Parcela: 65m^2
- Decoración y interiorismo
  - Armarios Empotrados
  - Muebles
- Decoración
  - Chimenea
- Parcela
  - Garaje
  - Jardin Comunitario
  - Piscina Comunitaria
- Distancia
  - Distancia de la playa:530 m. m.

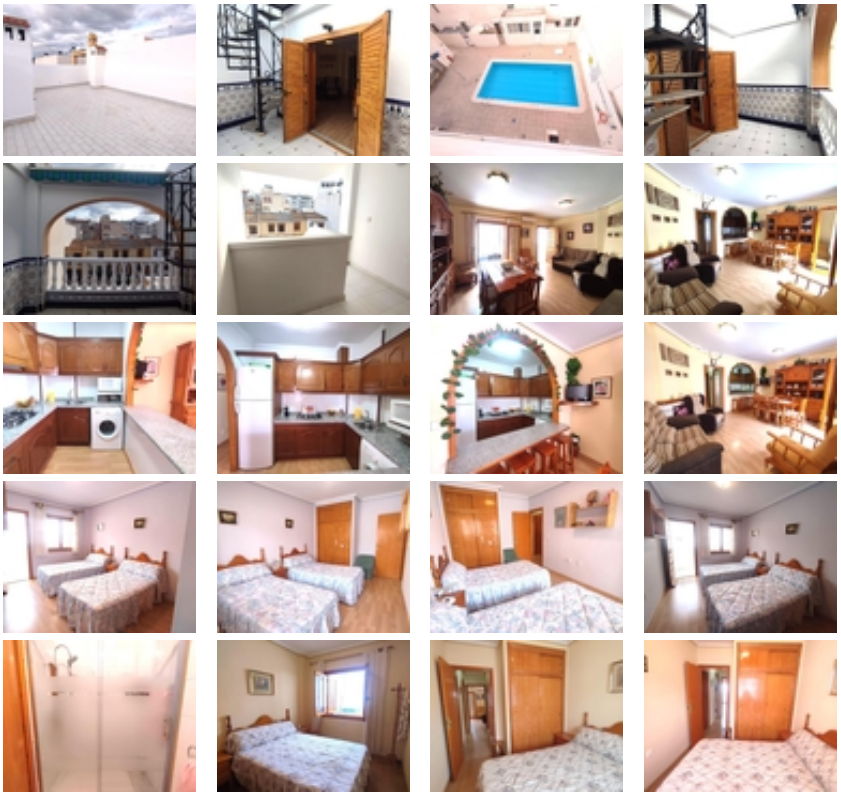

Estupendo BUNGALOW PLANTA ALTA en PLAYA DE LOS LOCOS con SOLÁRIUM, TERRAZA y PISCINA COMUNITARIA a 530m de la PLAYA.~La vivienda dispone de dos dormitorios dobles con armarios empotrados, un baño, cocina americana, amplio salón con chimenea y acceso a terraza. Además dispone de un patio acristalado desde donde se ve la piscina comunitaria. Desde la terraza se accede al precioso SOLÁRIUM perfecto para relajarse, tomar el sol... La vivienda se vende amueblada, aire acondicionado y con PLAZA DE GARAJE OPCIONAL por 10.000€.~~La casa es muy luminosa y amplia con una ubicación única a pie de servicios, playa ... perfecta para vivir todo el año o disfrutar de sus vacaciones en la costa.~~Si desea visitar, llámenos estaremos encantados de ayudarle a cumplir su sueño.~~MPUESTOS Y TASAS NO INCLUIDOS. Aviso legal: la información descrita es meramente informativa, no vinculante y puede contener algún error.~~