

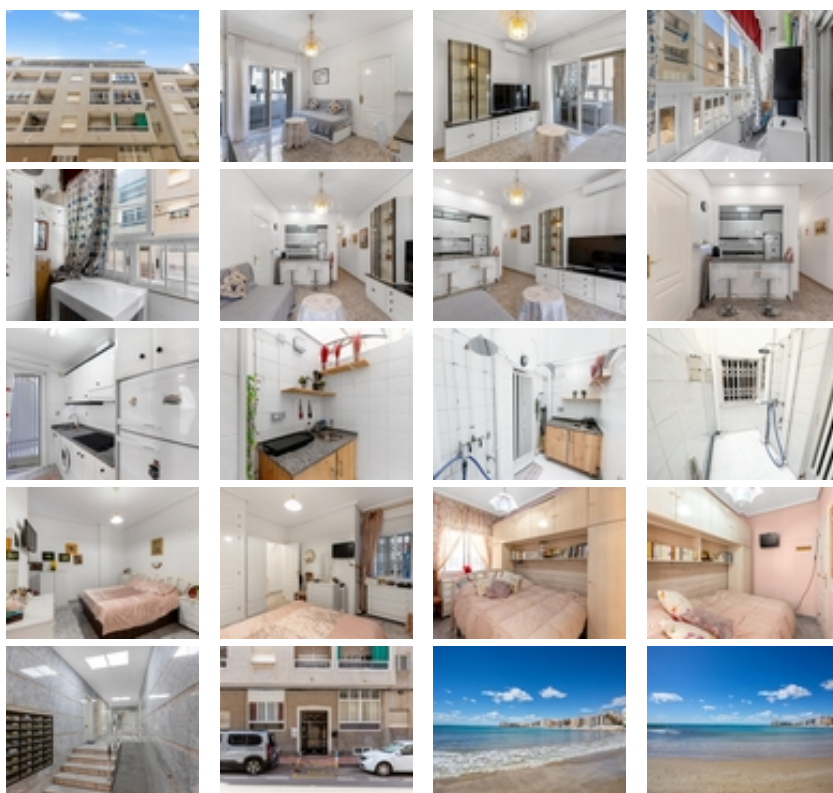

Ref. N:21-MR27/776

€ 122 260

- Chambres: 2
- Toilette: 1
- M2 Construits: 58m²
- Décoration et intérieur
 - Armarios Empotrados
 - Muebles
- Parcelle
 - Ascensor
- Distance
 - Distance de la Plage:650 m. m.





Te presentamos este bonito piso de 2 dormitorios, ideal tanto para vivir todo el año como para disfrutar de tus vacaciones, gracias a su excelente ubicación en pleno centro de Torrevieja.~~Situado junto a Mercadona y rodeado de todos los servicios, se encuentra a solo 10 minutos andando de la Playa del Cura, a un paso de cafeterías, tiendas y transporte público, incluida la estación de autobuses con conexión directa al aeropuerto de Alicante.~~La vivienda está orientada al sur, lo que le proporciona luz natural durante la mayor parte del día. Además, se encuentra decorada con gusto, lista para entrar a vivir.~~Uno de sus grandes atractivos es su patio interior, que cuenta con electricidad, fregadero y ducha, ideal como espacio de desahogo, para lavar, guardar cosas o refrescarse en verano.~~La vivienda dispone de:~~? 2 dormitorios~? 1 baño completo~? Cocina semiabierta~? Salón comedor con aire acondicionado y salida a una terraza orientada al sur~? Patio interior funcional~~Y como valor añadido, está situada a solo 10 minutos a pie del nuevo puerto de Torrevieja, actualmente en renovación para convertirse en una moderna zona de ocio con restaurantes, cines y zonas peatonales frente al mar.~~¡No dejes escapar esta oportunidad de tener tu piso en el corazón de Torrevieja!~~~