GRAN OPORTUNIDAD

+34 966 932 436

+34 622 222 939

Ramon Gallud, 171, Torrevieja 03182
http://www.talmarproperty.com/

Ref. N:29-MH-222/6105
€ 420 000

- Chambres: 6
- Toilette: 2
- M2 Construits: 210m^2
- Decoration
  - Aire acondicionado
  - Suelo calefaccionado
- Parcelle
  - Ascensor
- Distance
  - Distance de la Plage:200 m. m.

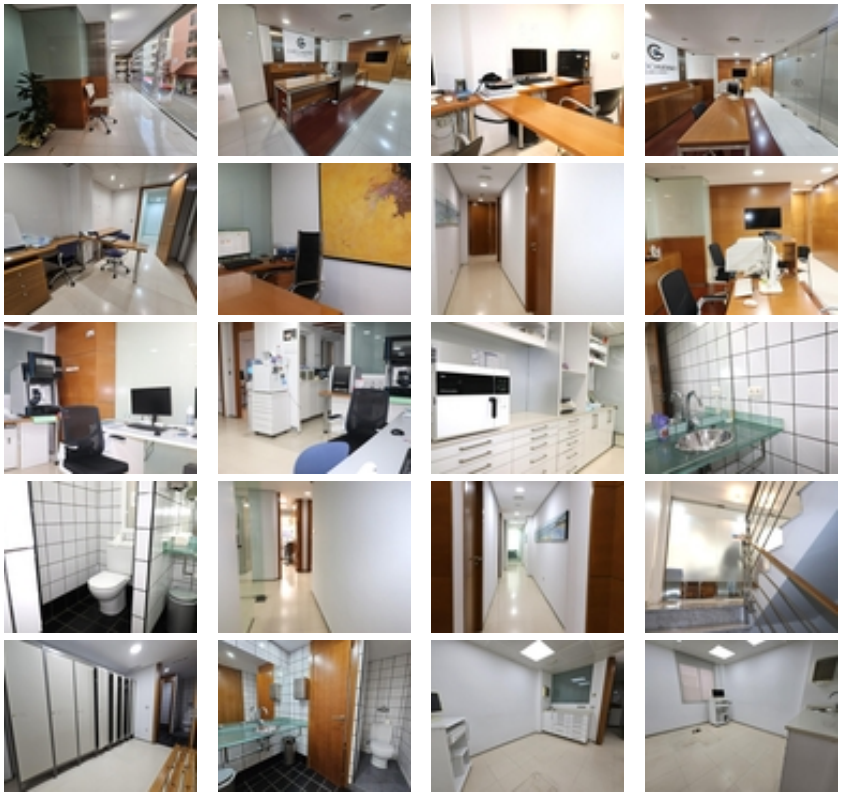

Se venden dos apartamentos unidos, situados en el pleno centro de Torrevieja, a tan solo 200 metros de la playa. Ocupan toda una planta y están unidos para poder usarlos como un negocio - clínica, notaría, despacho de abogados, asesoría, etc. Se pueden separar y hacer viviendas individuales o también vivienda y negocio. Su sitio mas céntrico seria garantia por tener una clientela en la zona del paso. La fachada es toda de cristal y todo se puede trasformar segun el uso y las necesidades.~De origen cada piso tenía tres dormitorios, dos baños, cocina con galería al patio central. Ahora tiene el doble.~Es una oportunidad excelente para invertir y saber que este es vuestro sitio para vivir o tener su propio negocio.~La propiedad se puede alquilar con opción a compra .~Para más información, póngase en contacto con nosotros.~Para cualquier visita, llame y reserve su sita!~