Vista Azul XXVIII, Acogedor Apartamento de dos dormitorios con vistas al mar y piscina

+34 966 932 436

+34 622 222 939

Ramon Gallud, 171, Torrevieja 03182
http://www.talmarproperty.com/

Ref. N:4-AP-370/1267
€ 249 000

- Chambres: 2
- Toilette: 2
- M2 Construits: 72m^2
- Décoration et intérieur
  - Armarios Empotrados
  - Muebles
- Decoration
  - Aire acondicionado
  - Salle de stockage
  - Suelo calefaccionado
- Parcelle
  - Ascensor
  - Piscina
- Visites
  - Hacia el mar
- Distance

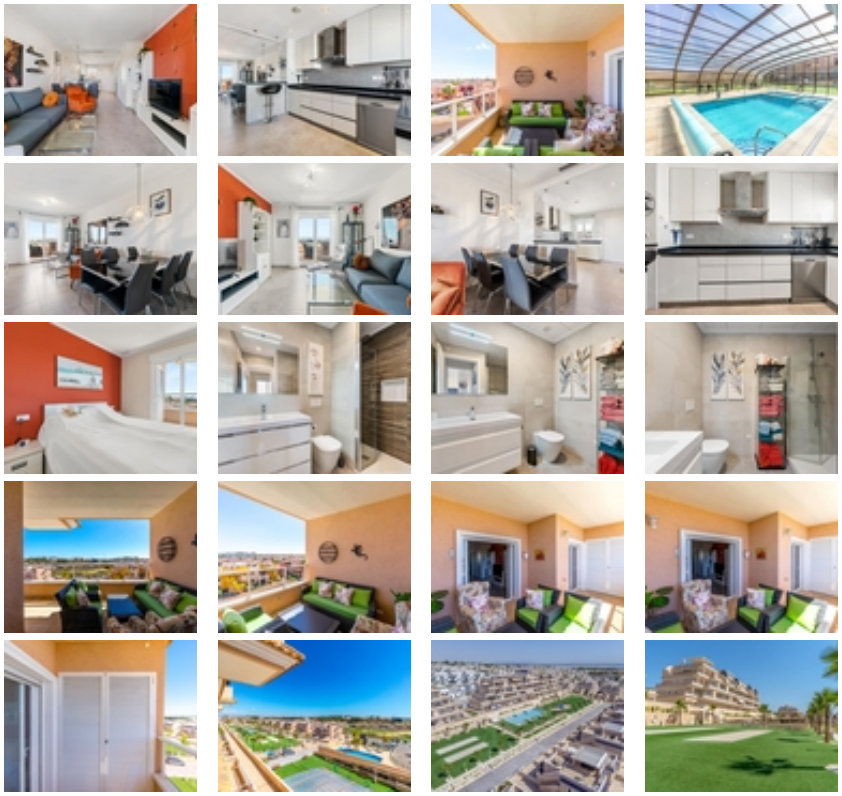

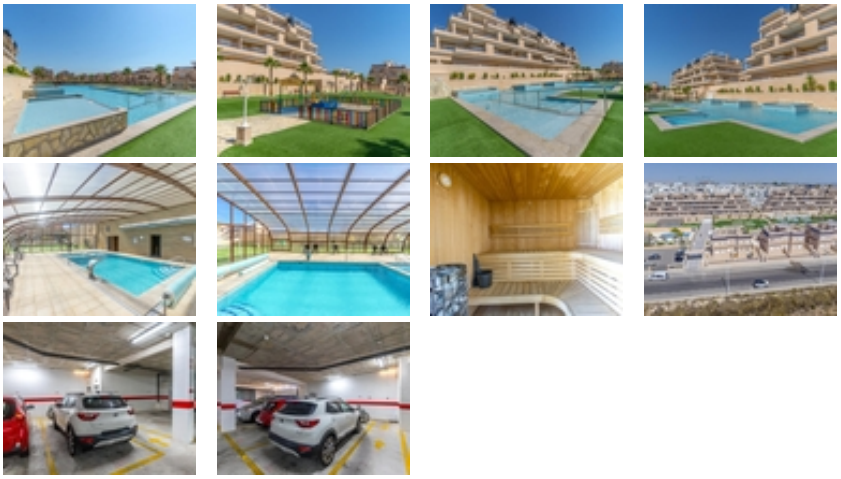

¡Tu nuevo hogar en Torrevieja te espera!~~Si buscas un apartamento moderno, acogedor y cómodo, listo para entrar a vivir, este es para ti. Ubicado en el Residencial Vista Azul XXVIII, en segunda planta (con ascensor) y en perfecto estado, te ofrece todo lo que necesitas para disfrutar de la vida en la costa.~~Cuenta con 2 dormitorios y 2 baños (uno en suite), cocina americana totalmente equipada que se integra con el salón, y una terraza donde podrás disfrutar del sol y las vistas despejadas al mar y la piscina del residencial. Además, dispone de un amplio armario exterior para almacenamiento extra. Gracias a su orientación este, disfrutarás de luz natural por la mañana y un ambiente cálido todo el año. ¡Y lo mejor de todo! Se vende completamente amueblado.~~Este hermoso complejo residencial ofrece, increíbles zonas comunes: piscina climatizada con sauna, piscina exterior, parque infantil, pista de petanca y amplias zonas ajardinadas. Un lugar ideal para relajarte y compartir con la familia, tanto en vacaciones como en largas estancias. Para mayor comodidad, el precio incluye plaza de garaje~~La vivienda está situada en una zona con todos los servicios cerca: supermercados, restaurantes, bares, farmacias, hospital, colegios y, por supuesto, las playas de Torrevieja a poca distancia.~~No dejes pasar esta oportunidad. Contáctanos hoy mismo para visitarlo y descubre tu próximo hogar en la costa.~~~