Apartamento de dos dormitorios, en zona céntrica de Torrevieja

+34 966 932 436

+34 622 222 939

Ramon Gallud, 171, Torrevieja 03182
http://www.talmarproperty.com/

Ref. N:A2799JN/1142
€ 139 900

- Chambres: 2
- Toilette: 1
- M2 Construits: 66m^2
- Décoration et intérieur
  - Armarios Empotrados
  - Cocina Equipada
  - Muebles
- Parcelle
  - Ascensor
- Distance
  - Distance de la Plage:700 m. m.

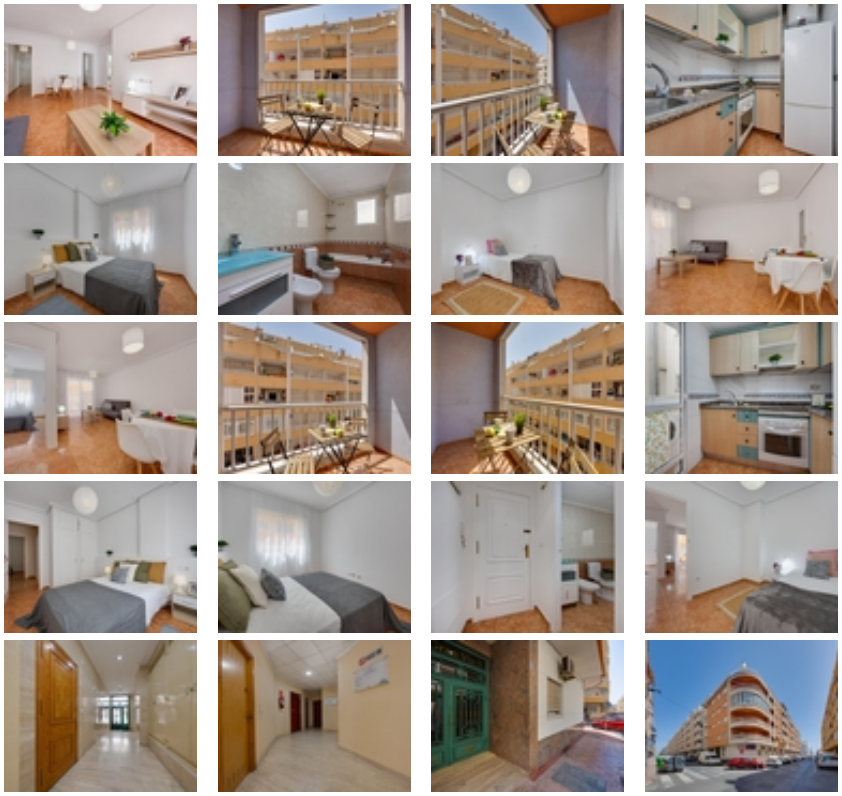

Descubre este encantador apartamento ubicado en la tercera planta, ideal para disfrutar del sol y el estilo de vida costero. Con una distribución luminosa que cuenta con dos acogedores dormitorios, este hogar ofrece un ambiente perfecto para relajarse después de un día explorando la hermosa ciudad. La cocina está equipada con lavadero, lo cual añade comodidad a tus tareas diarias. Además, podrás disfrutar de tu terraza orientada al oeste.~~A solo 600 metros de la famosa playa del Cura y rodeado por todos los servicios necesarios como supermercados, restaurantes y transporte público; ¡no querrás perderte esta oportunidad! Este apartamento es perfecta tanto si buscas residencia permanente como inversión vacacional. Ven a visitarlo hoy mismo.~~EL PRECIO NO INCLUYE GASTOS NI IMPUESTOS.~