Dúplex adosado con piscina comunitaria en Aguas Nuevas, Torrevieja

+34 966 932 436

+34 622 222 939

Ramon Gallud, 171, Torrevieja 03182
http://www.talmarproperty.com/

Ref. N:AD1-010/4147
€ 189 000

- Chambres: 3
- Toilette: 2
- M2 Construits: 95m^2
- Décoration et intérieur
  - Armarios Empotrados
  - Muebles
- Decoration
  - Lavanderia
  - Suelo calefaccionado
- Parcelle
  - Jardin Comunitario
  - Piscina
- Distance
  - Distance de la Plage:3 km. m.

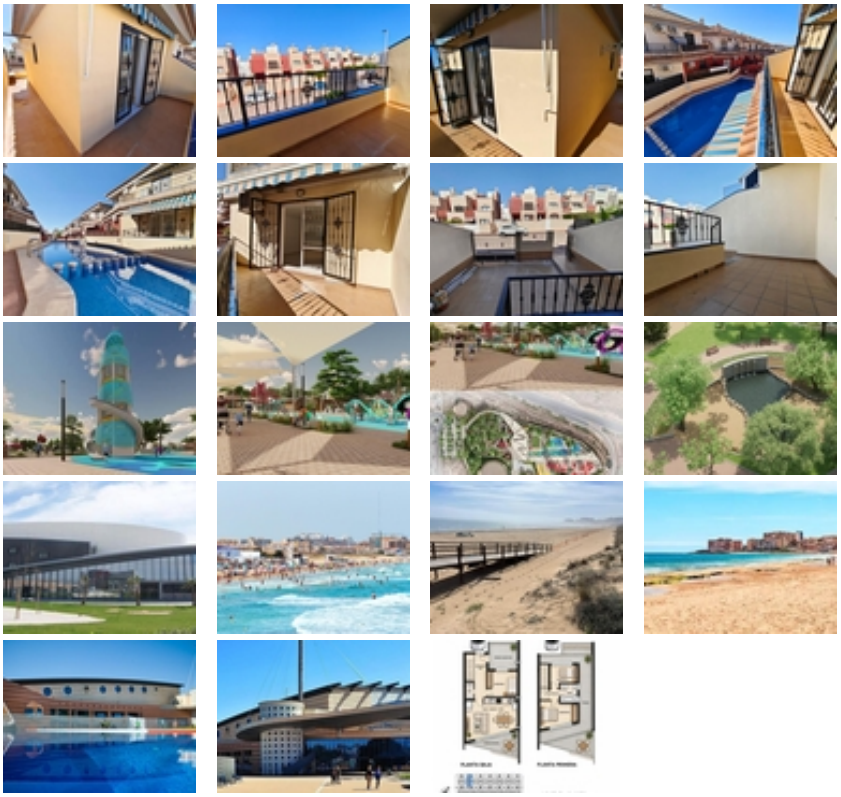

Ponemos a la venta este magnífico dúplex adosado situado en Aguas Nuevas, una de las zonas residenciales más cotizadas de Torrevieja por su tranquilidad, excelentes comunicaciones y proximidad a todos los servicios.~~La vivienda dispone de 3 dormitorios y 2 cuartos de baño, distribuidos de forma funcional para ofrecer amplitud y comodidad. Es una opción ideal tanto como residencia habitual, segunda vivienda o inversión para alquiler vacacional o de larga duración.~~Se entrega completamente amueblada y equipada, lista para entrar a vivir una vez finalicen los trabajos de mejora que se están realizando actualmente.~~En estos momentos, la propiedad se encuentra en proceso de pintura y amueblamiento, por lo que las fotografías son orientativas y tienen como finalidad mostrar el estilo y la distribución de la vivienda. En los próximos días se publicará un reportaje fotográfico actualizado con el resultado final.~~El residencial dispone de una gran piscina comunitaria y zonas comunes muy cuidadas, perfectas para disfrutar del magnífico clima mediterráneo durante todo el año.~~Su excelente ubicación permite acceder en pocos minutos a supermercados, restaurantes, colegios, farmacias, centros comerciales, transporte público, instalaciones deportivas y las playas de Torrevieja y La Mata, convirtiéndola en una de las mejores zonas para vivir en la Costa Blanca.~~Si busca una vivienda amplia, lista para disfrutar y ubicada en una de las mejores zonas de Torrevieja, esta es una oportunidad que no puede dejar escapar.~~Contáctenos para obtener más información o concertar una visita.~