Villa de estilo mediterráneo con 9 dormitorios, ideal para invertir alquiler vacacional!

+34 966 932 436

+34 622 222 939

Ramon Gallud, 171, Torrevieja 03182
http://www.talmarproperty.com/

Ref. N:C1-900/4147
€ 674 000

- Chambres: 9
- Toilette: 7
- M2 Construits: 230m^2
- Parcelle: 1000m^2
- Décoration et intérieur
  - Muebles
- Decoration
  - Despensa
- Parcelle
  - Alarma
- Visites
  - Hacia el mar
- Distance
  - Distance de la Plage:4 km. m.

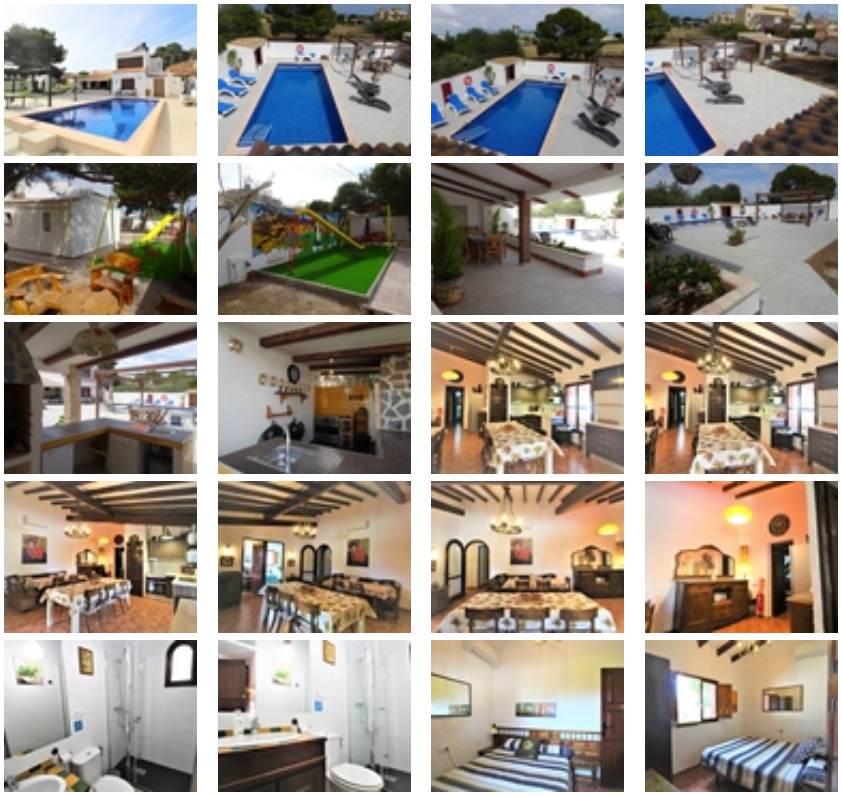

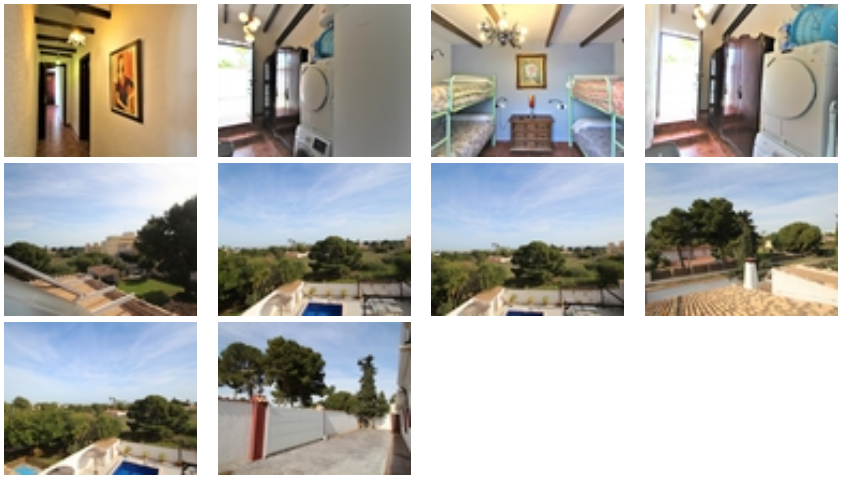

En una de las mejores zonas de Orihuela Costa, Lomas de Cabo Roig, donde poder relajarse y disfrutar de la naturaleza en esta vivienda será un sueño; ofrecemos este chalet de estilo rústico ideal tanto para una residencia vacacional para grandes familias o como inversión para alquiler vacacional, ya que la casa dispone de licencia turística para ello. ~ La vivienda consta de 8 dormitorios en la planta principal con 6 baños, y 1 dormitorio con baño en suite en la parte superior desde el cual podrás gozar de unas fantásticas vistas de la naturaleza y el mar con una orientación soleada durante todo el dia~ Cada dormitorio dispone de su baño en suite, excepto 2 de ellos, que disponen de él justo alado uno del otro.~ Tiene salón comedor y también una sala de estar contigua para relajarse o simplemente disfrutar como un cuarto de televisión.~ En la parte exterior ofrece, una gran piscina de 35 m2 con porche, cocina exterior totalmente equipada y con barbacoa, zona infantil de juegos, y en la parte trasera tiene entrada para varios coches dentro de la parcela. También dispone de aseo de cortesía en la terraza y zonas verdes.~ Excelentes conexiones para los supermercados que hay en los alrededores, la playa está a 4 km, y dispones de varias zonas de ocio y restauración donde podrás elegir en que sentido quieres ir, porque no hay nada como la tranquilidad y a la vez la cercanía que te brinda la zona.~