



Ref. N:C99K2/3437

€ 143 900

- Chambres: 2
- Toilette: 2
- M2 Construits: 137m²
- Parcelle: 140m²
- Décoration et intérieur
 - Armarios Empotrados
 - Muebles
- Decoration
 - Lavanderia
 - Salle de stockage
- Distance
 - Distance de la Plage:10.6 km. m.



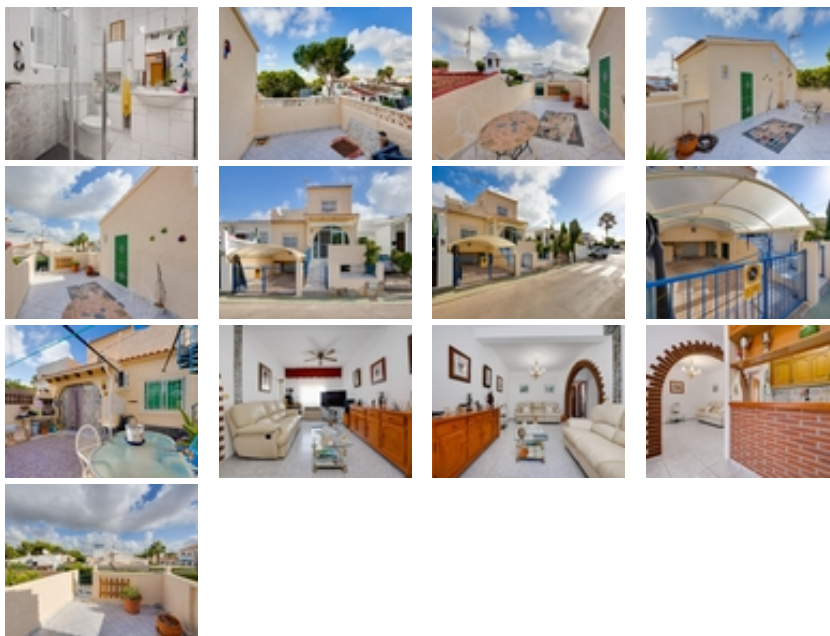

Casa adosada con vistas despejadas situada en la zona de Pinar de Campoverde. La vivienda cuenta con amplio jardín con entrada de coche, gran trastero, terraza, 2 dormitorios dobles con armarios, 2 baños completos y solárium privado. Esta totalmente amueblada y lista para entrar a vivir. Situada a 20 minutos de las playa de Orihuela Costa y Torre de la Horadada, en zona tranquila y rodeada de todos los servicios. ¡Una oportunidad perfecta para quienes buscan tranquilidad, comodidad y cercanía al mar!~