Vivienda de lujo con domótica y piscina privada en Torrevieja – Lista para entrar a vivir

+34 966 932 436

+34 622 222 939

Ramon Gallud, 171, Torrevieja 03182
http://www.talmarproperty.com/

Ref. N:DMRE52/5531
€ 800 000

- Chambres: 3
- Toilette: 3
- M2 Construits: 126m^2
- Parcelle: 444m^2
- Décoration et intérieur
  - Armarios Empotrados
  - Baño con hidromasaje
  - Jacuzi
- Decoration
  - Aire acondicionado
  - Le chauffage
  - Salle de stockage
  - Suelo calefaccionado
- Parcelle
  - Alarma
  - Garaje
- Distance
  - Distance de la Plage:1 km. m.

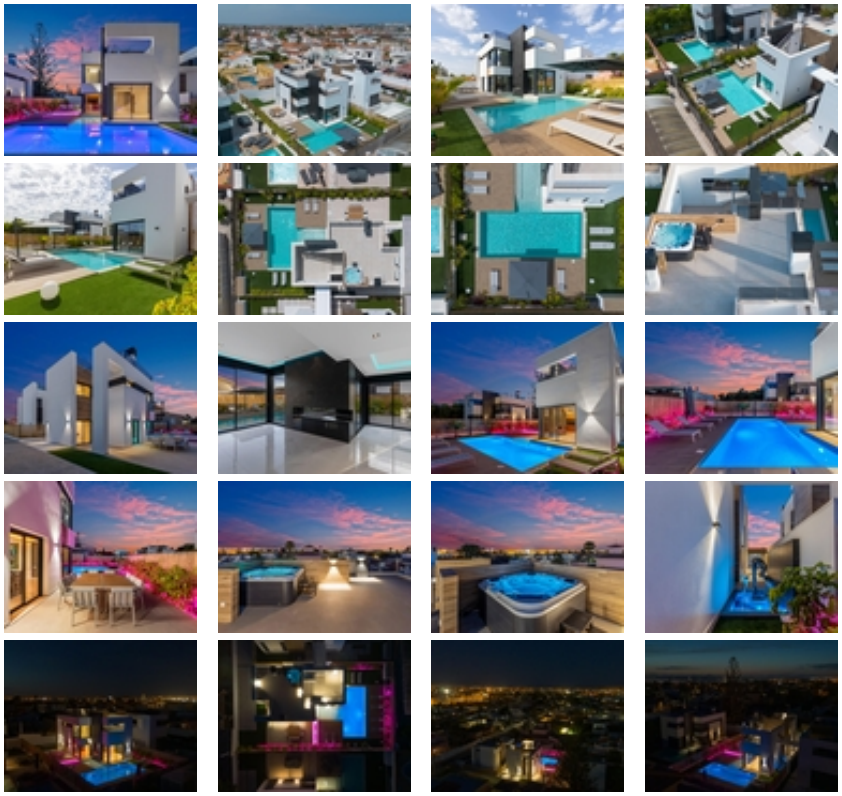

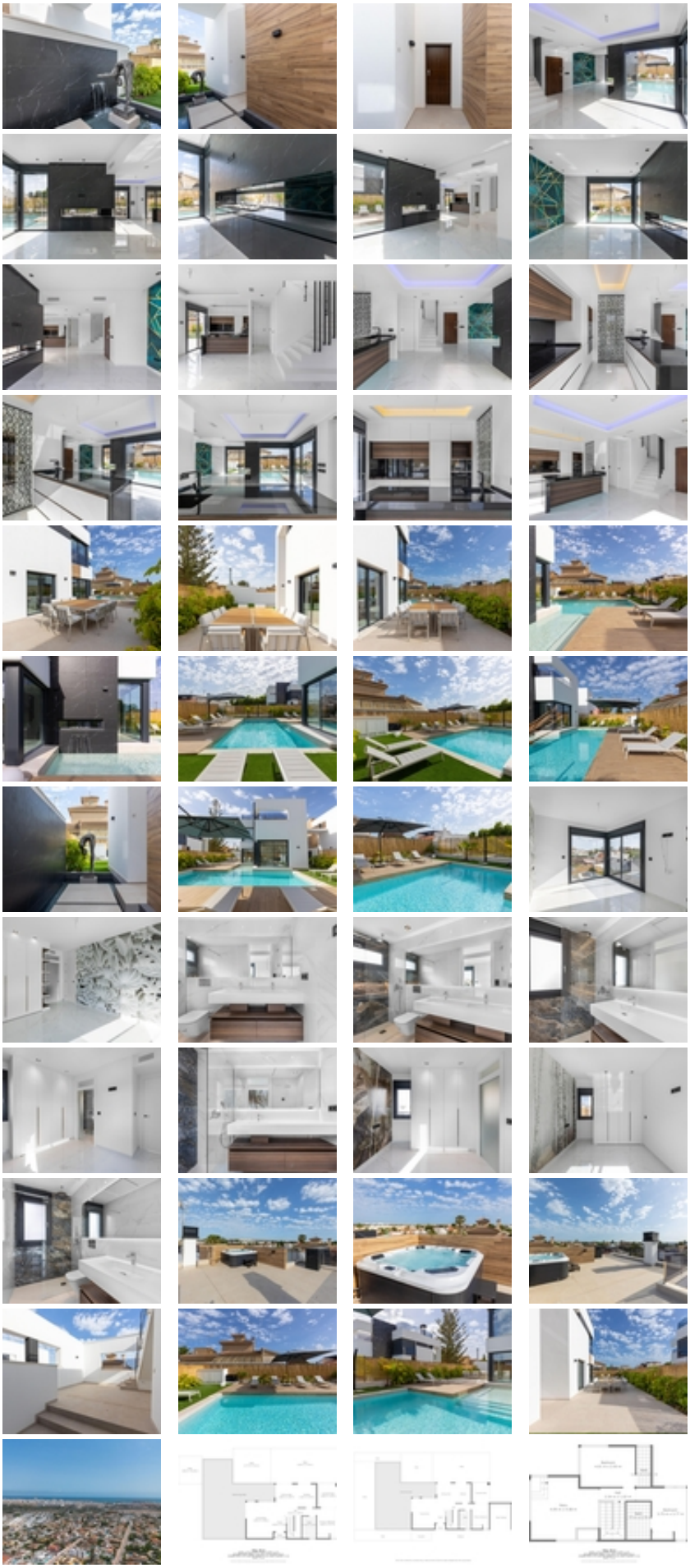

¿Buscas una casa que lo tenga todo? Bienvenido a esta impresionante villa unifamiliar en la zona más exclusiva de Torrevieja, donde el diseño moderno se encuentra con el confort más inteligente. ¡Sí, has leído bien! Aquí no hablamos solo de una casa... hablamos de la casa.~~? Características principales:~? Llave en mano~? Piscina privada con bomba de calor y cascada de agua~? Domótica integral: controla toda la casa desde tu móvil~? Suelo radiante en los baños~? Aire acondicionado centralizado~? Electrodomésticos Bosch~? Agua caliente por aerotermia~? Persianas eléctricas y luces LED en cocina, salón y jardín~? Acabados de lujo: mármol porcelánico negro, armarios de madera, pintura aislante exterior, ventanas especiales fibra de vidrio~? Lago con cascada en la entrada (¡sí, un lago!)~~~ Distribución:~~-Parcela de 444 m²~~-Construcción de 126 m² distribuidos en 2 plantas + solárium~~-3 dormitorios (1 en planta baja + 2 en suite en planta alta)~~-3 baños en total~~-Salón amplio con cocina americana de diseño~~-Terraza y porche cubierto~~-Zona de Chill out~~- Fantástica piscina privada ~~-Solárium privado de 46 m² con jacuzzi y vistas despejadas~~