Torreblanca - Bungalow de esquina reformado, listo para entrar a vivir a pocos minutos de playas de La Mata

+34 966 932 436

+34 622 222 939

Ramon Gallud, 171, Torrevieja 03182
http://www.talmarproperty.com/

Ref. N:4-B-Z1067/1267
€ 185 700

- Chambres: 2
- Toilette: 1
- M2 Construits: 42m^2
- Décoration et intérieur
  - Armarios Empotrados
  - Muebles
- Decoration
  - Salle de stockage
- Parcelle
  - Barbacoa
  - Piscina
- Distance

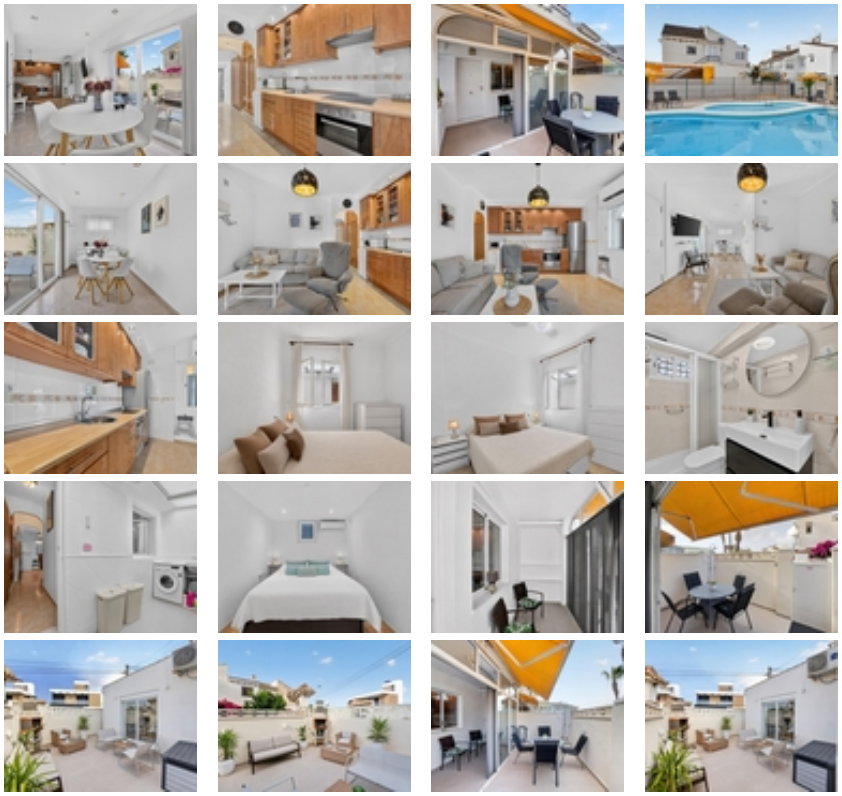

Situado en la zona de Torreblanca, Torrevieja, este bungalow se encuentra en una de las áreas residenciales más demandadas por su cercanía a las playas de La Mata, su ambiente tranquilo y su excelente conexión con el centro de Torrevieja y las principales vías de acceso. La vivienda forma parte de un residencial privado con piscina comunitaria, ofreciendo un entorno cuidado, seguro y perfecto para disfrutar durante todo el año.~~Características por planta~~Este bungalow de planta baja en esquina, ubicado justo frente a la piscina comunitaria, se distribuye íntegramente en una sola planta y ha sido reformado por completo, presentando un diseño actual y un excelente estado de conservación, listo para entrar a vivir.~~En el exterior dispone de un jardín embaldosado de aproximadamente 70 m², equipado con toldo y barbacoa, un espacio muy agradable para disfrutar de comidas al aire libre, reuniones o momentos de descanso.~~El acceso a la vivienda se realiza a través de una terraza acristalada, que conduce a un amplio salón-comedor muy luminoso gracias a su gran ventanal con persiana eléctrica y salida directa al jardín. La cocina abierta, completamente equipada, se integra con el salón, creando un espacio funcional y cómodo para el día a día.~~La vivienda cuenta con 2 dormitorios, 1 baño completo, una galería cubierta destinada a la zona de lavandería y un práctico trastero integrado en el salón, aportando un espacio extra de almacenamiento.~~El residencial es completamente cerrado, proporcionando un entorno de mayor privacidad y seguridad para sus residentes, que además disfrutan de una piscina comunitaria de uso exclusivo. La vivienda se vende totalmente amueblada, lista para instalarse o comenzar a disfrutarla desde el primer día.~~Entorno y servicios~~A pocos minutos se encuentran las playas de La Mata, diferentes zonas comerciales y una amplia oferta de ocio y restauración. En las inmediaciones dispone de supermercados, farmacias, centros médicos, transporte público, parques, zonas de paseo y todos los servicios necesarios para el día a día.~~Gracias a su ubicación, su distribución y su estado de conservación, esta vivienda constituye una excelente opción tanto para residir durante todo el año como para disfrutar de vacaciones en la Costa Blanca.~~Solicite más información o concierte una visita. Estaremos encantados de mostrársela.~