Venta de Apartamento 2 dormitorios zona Habaneras,piscina comunitaria en Torrevieja.

+34 966 932 436

+34 622 222 939

Ramon Gallud, 171, Torrevieja 03182
http://www.talmarproperty.com/



Ref. N:7-820/1389
€ 157 900

- Chambres: 2
- Toilette: 1
- M2 Construits: 61m^2
- Décoration et intérieur
  - Armarios Empotrados
  - Cocina Equipada
  - Muebles
- Parcelle
  - Ascensor
  - Piscina
- Distance
  - Distance de la Plage:700 m. m.

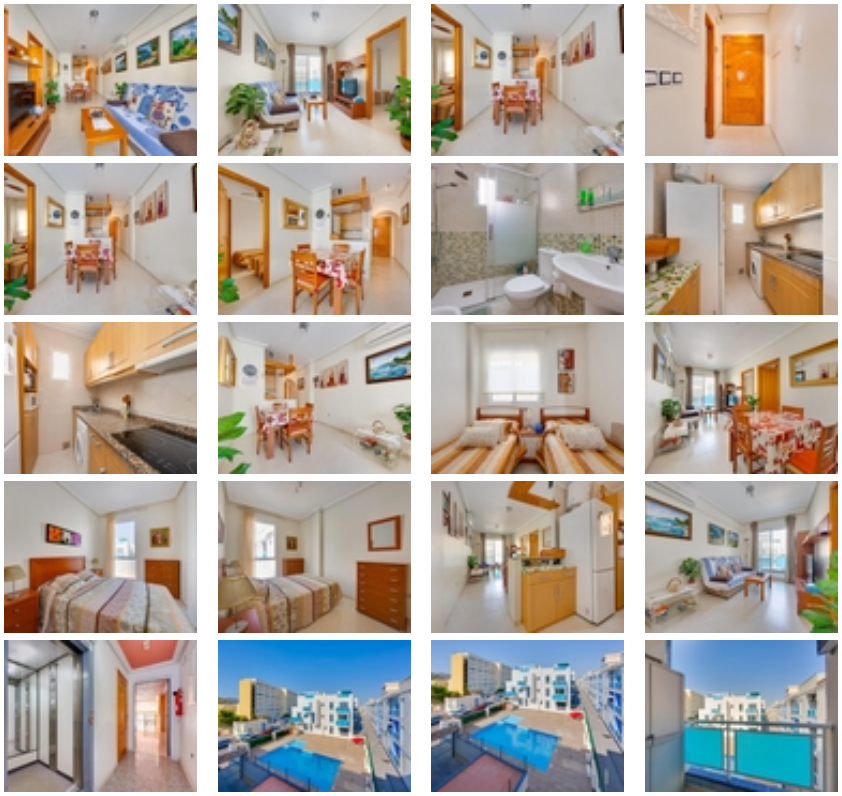






































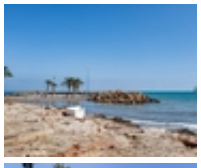
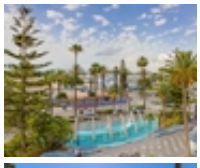


Se vende acogedor apartamento situado en Calle María Gil Vallejos nº 25, 2ª planta, en una de las zonas más demandadas de Torrevieja, a pocos minutos de la Playa del Cura y con todos los servicios al alcance.~~Características de la vivienda~2 dormitorios.~1 baño completo.~Salón-comedor luminoso.~Cocina equipada.~Terraza privada con agradables vistas a la piscina comunitaria.~Edificio con ascensor.~Piscina comunitaria.~Ideal como vivienda habitual, segunda residencia o inversión para alquiler vacacional.~Ubicación privilegiada~~La vivienda se encuentra en una zona céntrica y muy cómoda, donde es posible realizar las compras o disfrutar del ocio sin necesidad de utilizar el coche.~~Distancias aproximadas:~~Playa del Cura: 700-800 metros (8-10 minutos andando).~Paseo Marítimo: 800 metros.~Estación de autobuses: 400 metros.~Puerto deportivo y centro de Torrevieja: 1,5 km.~Servicios cercanos~Supermercados Mercadona, Consum y otros comercios de proximidad.~Farmacias.~Entidades bancarias (CaixaBank, Santander, BBVA y Sabadell).~Cafeterías, bares y restaurantes durante todo el año.~Panaderías, fruterías y tiendas de barrio.~Centro de salud y otros servicios esenciales.~Ocio y entorno~Paseo marítimo de Torrevieja.~Playa del Cura y Playa de Los Locos.~Amplia oferta de restaurantes, terrazas y cafeterías.~Zonas infantiles y parques.~Actividades náuticas y deportivas.~Mercadillo semanal.~Centros comerciales cercanos como Habaneras y Ozone, con tiendas, restaurantes y cines.~Una vivienda para disfrutar~~Gracias a su excelente ubicación, la piscina comunitaria y su terraza con vistas despejadas hacia la piscina, este apartamento reúne todas las condiciones para disfrutar del clima mediterráneo durante todo el año. Su proximidad al mar y a todos los servicios lo convierte en una magnífica opción tanto para vivir como para obtener una alta rentabilidad mediante alquiler vacacional o de larga estancia.~