



Viviendas de Obra Nueva en La Canalosa
con Piscina Comunitaria

+34 966 932 436

+34 622 222 939

Ramon Gallud, 171, Torrevieja 03182

<http://www.talmarproperty.com/>



Ref. N:N8855/7515

€ 136 900

- Chambres: 2
- Toilette: 1
- M2 Construits: 59m²
- Parcelle: 10m²
- Decoration
 - Salle de stockage
- Parcelle
 - Jardin Comunitario
 - Piscina
- Distance
 - Distance de la Plage:35 km. m.

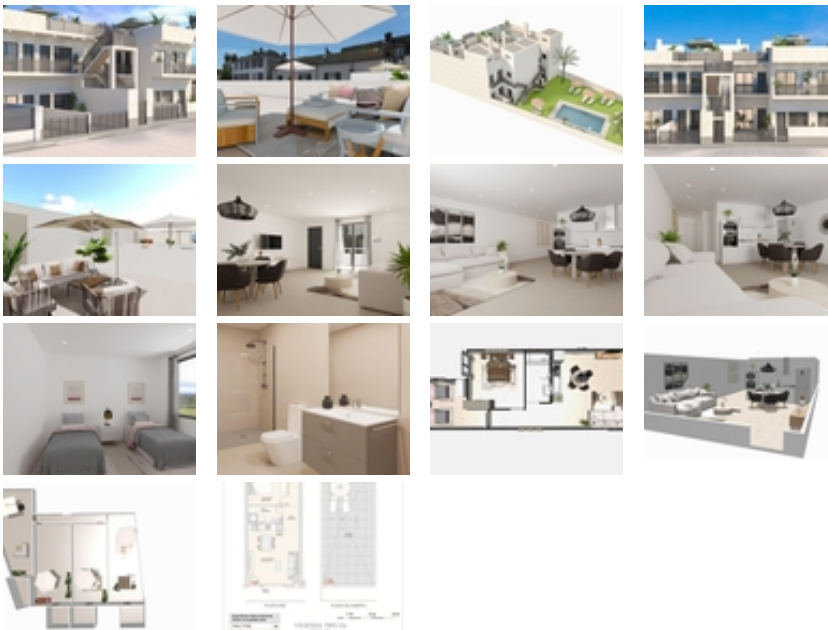

Viviendas de Obra Nueva en La Canalosa con Piscina Comunitaria~~Tranquilidad Rural con Comodidades Modernas~Bienvenido a este exclusivo residencial en La Canalosa, una encantadora pedanía de Hondón de las Nieves, Alicante. Esta promoción de obra nueva ofrece un estilo de vida sereno rodeado de naturaleza, con todas las comodidades necesarias para disfrutar del día a día. Con un total de 8 viviendas de 2 dormitorios y 1 baño, es la

opción ideal para quienes buscan paz, confort y conexión con el entorno natural.~~Tipologías de Viviendas para Todos los Gustos~Las plantas bajas cuentan con terrazas frontales y patios traseros, y tres de ellas ofrecen espacio para aparcar el coche dentro de la parcela privada. Las viviendas en planta alta disponen de solárium privado con trastero, ideales para disfrutar del sol durante todo el año y del excelente clima mediterráneo que caracteriza la zona.~~Calidades y Equipamiento~Cada vivienda ha sido diseñada con un enfoque práctico y moderno:~~Preinstalación de aire acondicionado por conductos~Puerta de entrada de seguridad~Mueble de baño con espejo~Carpintería exterior de calidad~~El residencial también cuenta con una piscina comunitaria rodeada de zonas ajardinadas, perfecta para relajarse y disfrutar en familia.~~Entorno Natural y Estilo de Vida Saludable~La Canalosa es el destino ideal para quienes valoran un estilo de vida sencillo, saludable y rodeado de naturaleza. Sus paisajes rurales invitan a paseos al aire libre, rutas de senderismo, ciclismo o simplemente a disfrutar del silencio y la belleza del entorno. A pocos minutos, Hondón de las Nieves ofrece servicios adicionales, historia local y una reconocida tradición vinícola.~~Distancias a Puntos de Interés~Colegio local: 0.1 km~Pistas deportivas: 0.3 km~Centro médico: 3 km~Mercado central: 4 km~Campo de golf: 16 km~Centros comerciales: 17 km~Elche: 26 km~Alicante: 26 km~Aeropuerto de Alicante-Elche: 33 km~Playas de la Costa Blanca: 38 km~~Invierte en Bienestar y Naturaleza~Esta promoción representa una excelente oportunidad de adquirir una vivienda moderna en un entorno rural único y bien comunicado. Perfecto como residencia principal, casa de vacaciones o inversión con gran potencial de revalorización.~~Contáctanos hoy mismo para agendar tu visita y descubrir tu nuevo hogar en La Canalosa.~