Villas pareadas de obra nueva con piscina privada en La Finca Golf Resort, Algorfa

+34 966 932 436

+34 622 222 939

Ramon Gallud, 171, Torrevieja 03182
http://www.talmarproperty.com/



Ref. N:N9631/7515
€ 519 000

- Chambres: 3
- Toilette: 2
- M2 Construits: 105m^2
- Parcelle: 450m^2
- Décoration et intérieur
  - Armarios Empotrados
- Decoration
  - Aire acondicionado
- Parcelle
  - Jardin Comunitario
- Distance
  - Distance de la Plage:14 km. m.

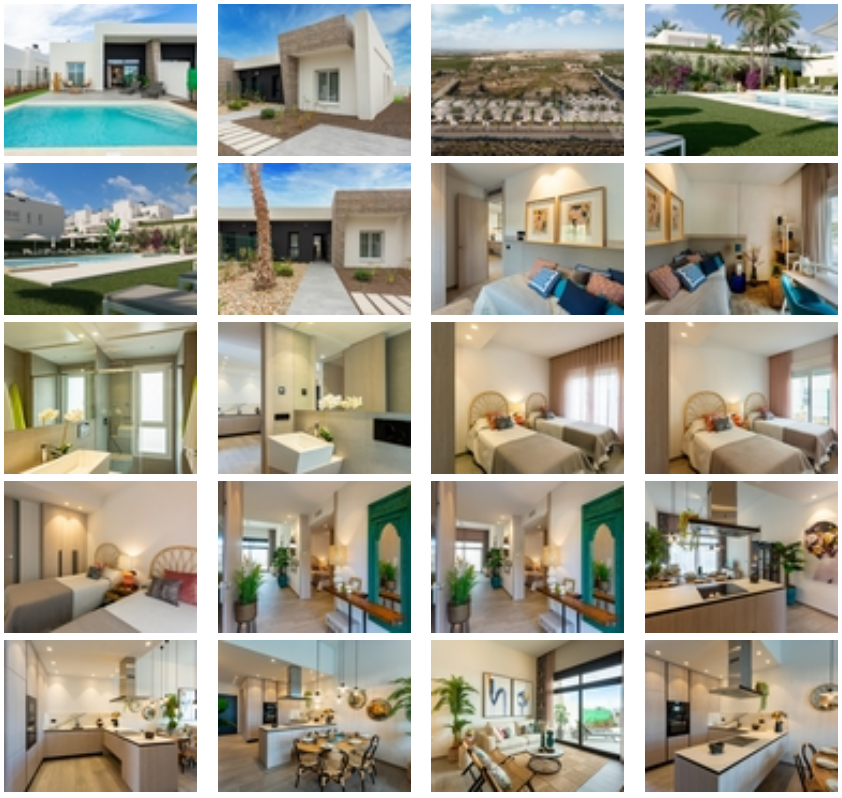



Villas pareadas de obra nueva con piscina privada en La Finca Golf Resort, Algorfa~~Viviendas exclusivas en una prestigiosa comunidad de golf~Situadas en el famoso La Finca Golf Resort en Algorfa, Costa Blanca Sur, estas villas pareadas a estrenar ofrecen la combinación perfecta de diseño moderno, comodidad y estilo de vida mediterráneo. Rodeadas de naturaleza y tranquilidad, este entorno residencial ofrece un ambiente apacible sin renunciar a la proximidad a todos los servicios esenciales y opciones de ocio.~~Diseño elegante en una sola planta~Cada villa, de 105 m2 construidos en parcelas desde 450m2, se distribuye en una sola planta y cuenta con 3 amplios dormitorios con armarios empotrados. Los 2 cuartos de baño, uno de ellos ensuite, equipados con espejos, duchas a ras de suelo con mamparas de cristal. La cocina abierta al salón con barra de desayuno se integra a la perfección con la sala de estar y el comedor, creando un espacio luminoso y funcional. Una zona de lavandería independiente añade comodidad a la vida diaria.~Una escalera exterior da acceso al amplio solárium privado en cubierta.~~Aire acondicionado por conductos totalmente instalado.~~Vida al aire libre con piscina privada y jardín~Las grandes puertas correderas de cristal conectan el salón con la terraza y el jardín, donde encontrará una piscina privada, el escenario ideal para disfrutar de las cálidas tardes mediterráneas.~~Ubicación privilegiada en la Costa Blanca~La Finca Golf Resort es uno de los campos de golf más prestigiosos de la región y ofrece a los residentes un estilo de vida rodeado de naturaleza, deporte y relajación. La zona de Algorfa es conocida por su tranquilidad y encanto, a la vez que se encuentra a poca distancia en coche de playas, centros comerciales y atracciones culturales.~~Distancias clave desde las villas:~Club de golf La Finca: a poca distancia a pie~Playas de Guardamar del Segura: 20 km~Centro comercial Zenia Boulevard: 15 km~Aeropuerto de Alicante: 40 km~Aeropuerto de Murcia: 55 km~Torrevieja: 20 km~~Lo mejor del estilo de vida mediterráneo~Estas villas combinan la tranquilidad de un entorno natural con la comodidad de la vida moderna, lo que las hace ideales como residencia permanente, refugio vacacional o inversión. Con acabados de alta calidad, espacios exteriores privados y una ubicación privilegiada cerca del golf y las playas, ofrecen todo lo necesario para una vida privilegiada en la Costa Blanca.~~Póngase en contacto con nosotros hoy mismo para obtener más información o concertar una visita y descubrir su nueva villa en La Finca Golf Resort en Algorfa.~