Apartamentos de nueva construcción a 250 m de la playa de Los Narejos, en Los Alcázares

+34 966 932 436

+34 622 222 939

Ramon Gallud, 171, Torrevieja 03182
http://www.talmarproperty.com/

Ref. N:N9946/7515
€ 359 000

- Chambres: 3
- Toilette: 2
- M2 Construits: 93m^2
- Décoration et intérieur
  - Armarios Empotrados
- Decoration
  - Salle de stockage
- Parcelle
  - Ascensor
  - Jardin Comunitario
  - Piscina
- Distance
  - Distance de la Plage:250 m. m.

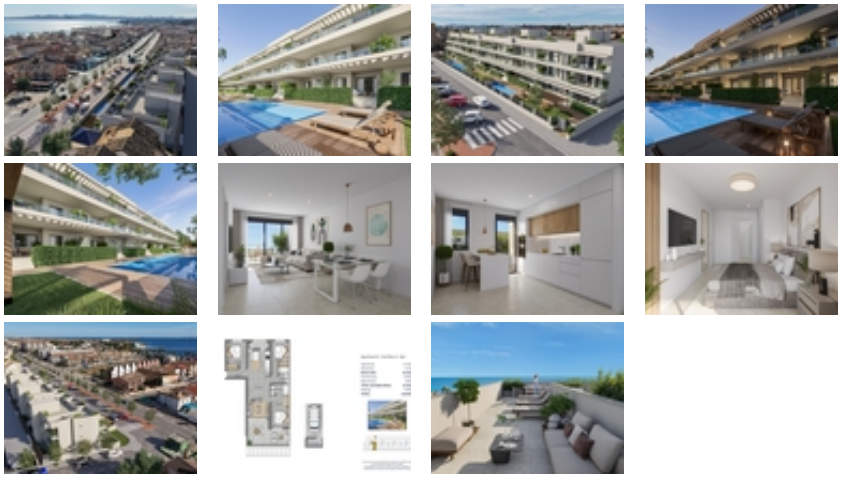

Apartamentos de nueva construcción a 250 m de la playa de Los Narejos, en Los Alcázares~~Complejo residencial exclusivo cerca de la playa~Descubre un exclusivo complejo residencial cerrado de 36 modernos apartamentos situado a solo 250 metros de la playa de Los Narejos, en Los Alcázares, Murcia. El complejo residencial ofrece una selección de viviendas de 2 y 3 dormitorios en una zona tranquila, cerca del mar y de todos los servicios esenciales.~~La promoción consta de 12 apartamentos de 2 dormitorios y 2 baños, y 24 apartamentos de 3 dormitorios y 2 baños. Las viviendas de planta baja y primera planta cuentan con amplias terrazas, mientras que los áticos disponen de grandes balcones y soláriums privados en la azotea con vistas al mar.

Casi todas las viviendas disfrutan de vistas a las piscinas comunitarias.~~Apartamentos modernos con espacios exteriores privados~Cada vivienda ha sido diseñada para ofrecer un cómodo estilo de vida mediterráneo, con interiores luminosos y amplias zonas exteriores. Los áticos cuentan con soláriums privados; los de 3 dormitorios tienen acceso directo desde sus terrazas traseras, mientras que los de 2 dormitorios acceden al solárium a través de las zonas comunes.~~Todos los apartamentos incluyen un trastero privado y una plaza de aparcamiento exterior. Los soláriums también están equipados con una cocina de verano, lo que crea un espacio ideal para cenar al aire libre y recibir invitados durante todo el año.~~Acabados de alta calidad y eficiencia energética~Las viviendas incluyen cocinas totalmente equipadas con electrodomésticos modernos, iluminación LED, persianas eléctricas y baños amueblados con muebles, espejos y mamparas de ducha. Entre las características adicionales se incluyen la preinstalación para aire acondicionado por conductos y la producción de agua caliente mediante tecnología aerotérmica.~~Piscinas comunitarias y zonas de ocio~El complejo residencial privado ofrece atractivos jardines comunitarios y dos piscinas. Una de ellas está diseñada para nadar, mientras que la segunda ofrece una relajante zona de ocio con espacios para tomar el sol y una zona poco profunda ideal para familias.~~Ubicación privilegiada en Los Alcázares~La promoción se encuentra a solo 250 metros de la playa de Los Narejos y de la avenida peatonal Río Nalon, con su oferta de tiendas, bares, restaurantes y servicios cotidianos. Los Alcázares es una popular localidad costera del Mar Menor que ofrece un relajado estilo de vida mediterráneo, excelentes playas y una amplia gama de servicios, entre los que se incluyen supermercados, asistencia sanitaria, instalaciones deportivas y deportes acuáticos.~~El prestigioso Roda Golf and Beach Resort se encuentra a unos 2,5 km, mientras que la autopista AP7 proporciona excelentes conexiones a lo largo de la Costa Cálida y la Costa Blanca.~~Playa de Los Narejos: 0,25 km~Roda Golf and Beach Resort: 2,5 km~Aeropuerto Internacional de Murcia: 40 km~Aeropuerto Internacional de Alicante: 93 km~~Ponte en contacto con nosotros hoy mismo para obtener más información o concertar una visita a estos apartamentos de nueva construcción en Los Alcázares.~