Beautiful apartment with a pool 200 m de la playa del cura

+34 966 932 436

+34 622 222 939

Ramon Gallud, 171, Torrevieja 03182
http://www.talmarproperty.com/

Ref. N:TA1107
€ 50

- Chambres: 1
- Toilette: 1
- M2 Construits: 48m^2
- Décoration et intérieur
  - Antena parabolica
  - Cocina Equipada
  - Muebles
  - Plato de ducha
- Decoration
  - Aire acondicionado
- Parcelle
  - Ascensor
- Environnement
  - Infraestructuras
- Distance
  - Distance de l´Aéroport:45 km.
  - Centres Commerciaux:200 m.
  - Distance de la Plage:250 m. m.

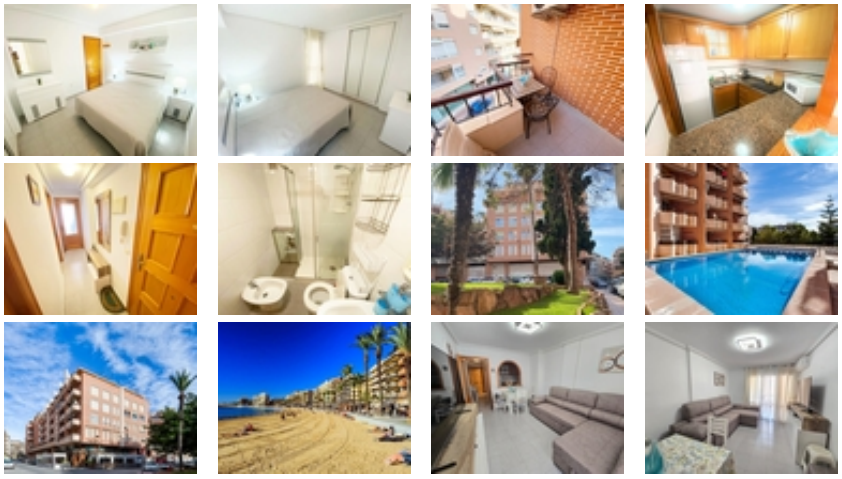

Bel appartement avec piscine commune à seulement 200m de la plage et de la promenade de Cura!
Appartement lumineux composé d'une chambre avec un lit double, d'un salon avec canapé-lit, d'une cuisine séparée, d'une salle de bain avec douche et d'une terrasse
Il est au 2ème étage, dans un immeuble avec ascenseur. L'appartement est entièrement équipé pour un séjour confortable de 2 à 4 personnes.

- Air conditionné dans le salon

- Smart TV

- cuisine avec tout ce dont vous avez besoin

- terrasse

- piscine communautaire

Tarifs euros/nuit :

Septembre-mai - 50 euros / nuit

Juin - juillet 60 euro / nuit

Août 70 euros / nuit

* Ménage fin de séjour 50 euros.

* La caution est de 100 euros - remboursement au moment du départ

VT-500860-A