Apartamento con piscina y zona barbacoa
Playa del Cura!

+34 966 932 436

+34 622 222 939

Ramon Gallud, 171, Torrevieja 03182
http://www.talmarproperty.com/

Ref. N:TA1116
€ 0

- Chambres: 1
- Toilette: 1
- M2 Construits: 60m^2
- Décoration et intérieur
  - Antena parabolica
  - Armarios Empotrados
  - Balcony
  - Cocina Equipada
  - Internet
  - Muebles
- Decoration
  - Aire acondicionado
- Parcelle
  - Ascensor
  - Barbacoa
  - Jardin Comunitario
  - Piscina
  - Zona verde
- Visites
  - Hacia piscina
  - Hacia urbanización
- Distance
  - Distance de l´Aéroport:45 km.
  - Centres Commerciaux:200 m.
  - Distance de la Plage:700 m. m.

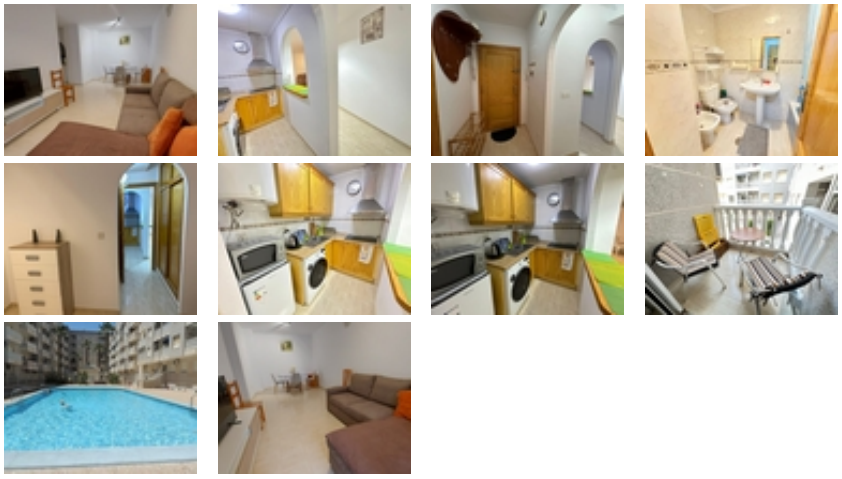

Precioso y amplio apartamento en urbanizacion con piscina comunitaria , zona para niños , barbacoa, completamente amueblado, todo nuevo, muy luminoso.
A tan solo 650 metros de la playa del Cura en Torrevieja.

El aparatamento dispone de amplio salon - comedor, 1 dormitorio con cama matrimonio, cocina totalmente equipada, baño con bañera, terraza.

El apartamento está totalmente amueblado con aire acondicionado, ideal para vivir todo el año o vacaciones. Ambiente muy limpio y

agradable.

Septiembre- Mayo 40 euros/ noche

Junio ??- 50 euros / noche

Julio - 60 euros / noche

Agosto - 70 euros/ noche

* Limpieza final 50 euros.

* La fianza es de 100 euros - se devuelve a la salida.