Moderno apartamento con piscina y parking Playa del Cura!

+34 966 932 436

+34 622 222 939

Ramon Gallud, 171, Torrevieja 03182
http://www.talmarproperty.com/

Ref. N:TA1120
€ 60

- Chambres: 2
- Toilette: 1
- M2 Construits: 60m^2
- Décoration et intérieur
  - Antena parabolica
  - Armarios Empotrados
  - Balcony
  - Cocina Equipada
  - Internet
  - Muebles
- Decoration
  - Aire acondicionado
- Parcelle
  - Ascensor
  - Barbacoa
  - Jardin Comunitario
  - Parking
  - Piscina
  - Zona verde
- Visites
  - Hacia la ciudad
- Distance
  - Distance de l´Aéroport:45 km.
  - Centres Commerciaux:200 m.
  - Distance de la Plage:700 m. m.

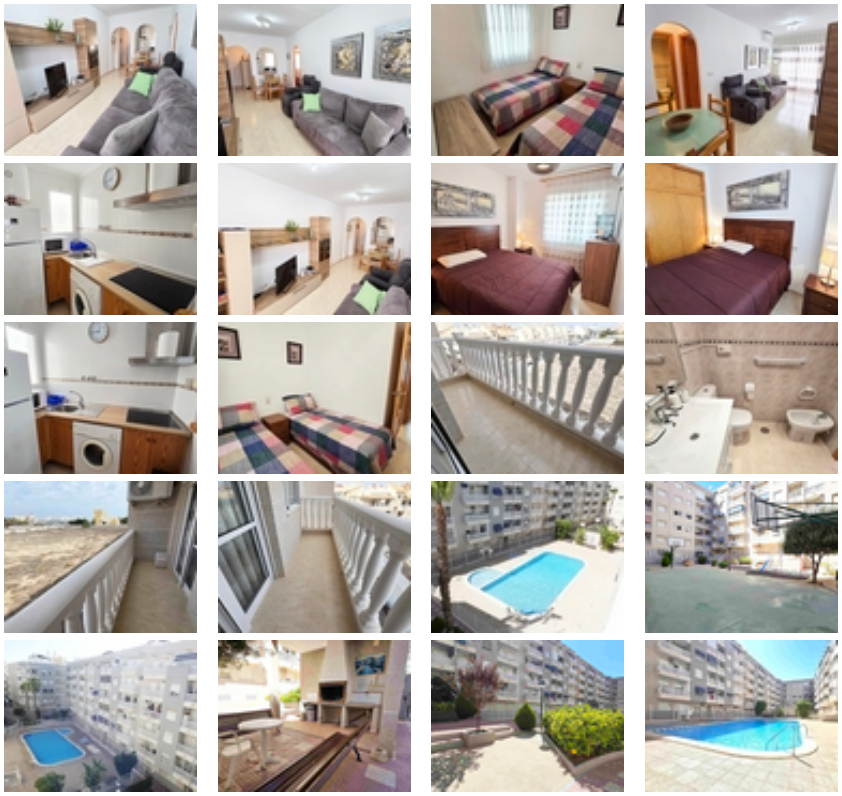

Bel et spacieux appartement dans un complexe résidentiel avec piscine commune, aire de jeux pour enfants et barbecue. Il est entièrement

meublé, tout neuf et très lumineux.
À seulement 650 mètres de Playa del Cura à Torrevieja.
L'appartement dispose d'un spacieux salon-salle à manger, de 2 chambres, d'une cuisine entièrement équipée, d'une salle de bain et d'une terrasse.
L'appartement est entièrement meublé et climatisé, ce qui le rend idéal pour vivre toute l'année ou pour des vacances. Environnement très propre et agréable.

Septembre-mai 50 euros/nuit

Juin - 60 euros / nuit

Juillet - 80 euros / nuit

Août - 100 euros/nuit

* Nettoyage final 50 euros.

* La caution est de 100 euros - elle est restituée au moment du départ.