Apartamento Reformado en Los Frutales, Torrevieja

+34 966 932 436

+34 622 222 939

Ramon Gallud, 171, Torrevieja 03182
http://www.talmarproperty.com/

Ref. N:TM2046/1641
**€ 179 000**

- Chambres: 2
- Toilette: 1
- M2 Construits: 72m$^2$
- Décoration et intérieur
  - Armarios Empotrados
  - Muebles
- Decoration
  - Suelo calefaccionado
- Parcelle
  - Ascensor
- Visites
  - Hacia el mar
- Distance
  - Distance de la Plage:70 m. m.

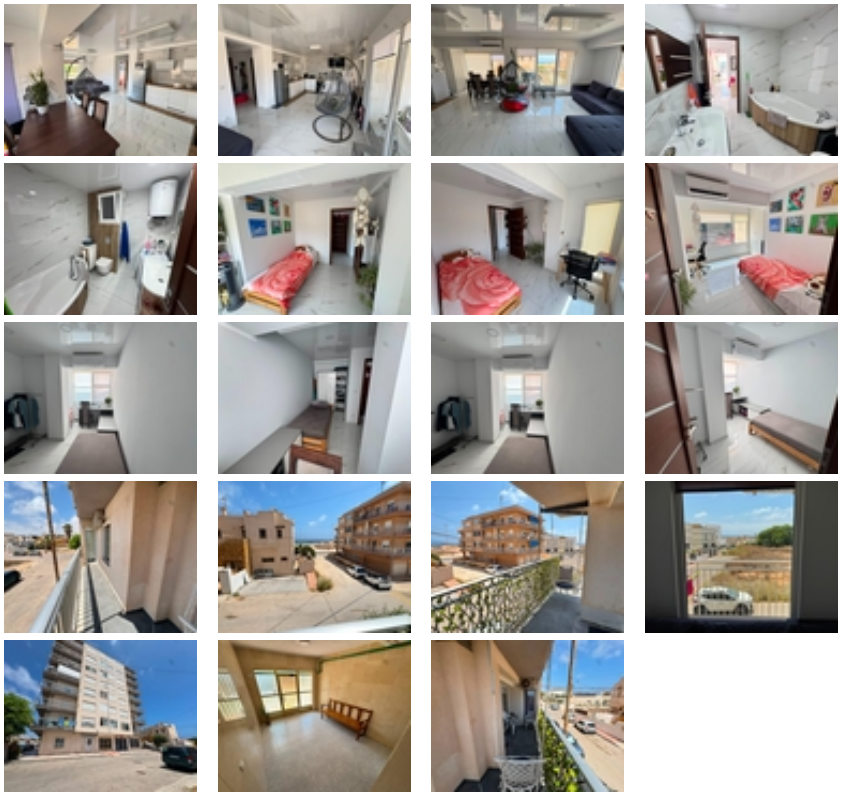

Descubre este encantador apartamento reformado ubicado en la deseada zona de Los Frutales, en Torrevieja. Con una superficie

construida de 72 m² y orientación sureste, esta propiedad ofrece un ambiente luminoso y acogedor. Situada a tan solo 70 metros del mar Mediterráneo, podrás disfrutar de agradables paseos por la playa y vistas al océano desde tu hogar. El apartamento cuenta con dos habitaciones sencillas ideales para familias o como espacio adicional para invitados. Además, dispone de un baño completo que ha sido modernizado recientemente.~~La ubicación es inmejorable; rodeado por árboles frondosos proporciona aire fresco y tranquilidad entre el bullicio urbano sin perder la cercanía a los servicios esenciales: autobuses cercanos facilitan el transporte público; centros comerciales satisfacen tus necesidades diarias mientras que colegios e instituciones educativas están disponibles cerca del área residencial.~~Este inmueble también destaca por su entorno familiar donde encontrarás zonas infantiles perfectas para los más pequeños así como hospitales próximos garantizando asistencia médica inmediata si fuera necesario. Sin duda alguna es una opción ideal tanto como vivienda habitual o inversión gracias a su espléndido estado general.~