Apartamento Ideal para todo el año

+34 966 932 436

+34 622 222 939

Ramon Gallud, 171, Torrevieja 03182
http://www.talmarproperty.com/



Ref. N:TMC2040/1641
€ 116 000

- Chambres: 1
- Toilette: 1
- M2 Construits: 50m^2
- Distance

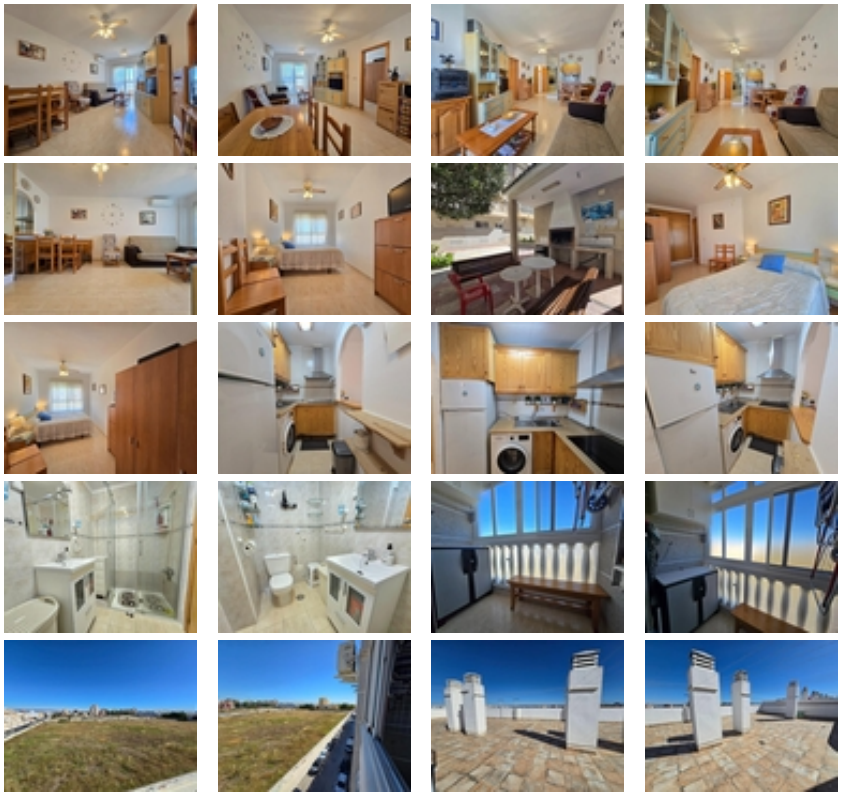






Apartamento en venta en Torrevieja~~Descubre este acogedor apartamento en Torrevieja, una excelente oportunidad tanto como residencia habitual, segunda vivienda o inversión para alquiler vacacional. La vivienda destaca por su luminosidad, su distribución funcional y su excelente estado de conservación.~~El apartamento dispone de un amplio salón-comedor con acceso a una agradable terraza acristalada, perfecta para disfrutar durante todo el año y con vistas despejadas. La cocina es independiente, totalmente equipada y cuenta con una práctica galería destinada a zona de lavandería.~~La vivienda cuenta con un dormitorio doble, espacioso y muy luminoso, equipado con armario empotrado, además de un baño completo con plato de ducha.~~El edificio ofrece unas completas zonas comunes, entre las que destacan una gran piscina comunitaria, parque infantil, amplios espacios ajardinados y una agradable zona de descanso. Además, dispone de una terraza comunitaria en la azotea con vistas panorámicas de los alrededores.~~Su ubicación es ideal, en una zona tranquila y bien comunicada, cercana a todos los servicios necesarios como supermercados, comercios, restaurantes y transporte público, permitiendo disfrutar del estilo de vida mediterráneo durante todo el año.~