Apartamentos de nueva construcción a 600 metros de la playa en Guardamar del Segura

+34 966 932 436

+34 622 222 939

Ramon Gallud, 171, Torrevieja 03182
http://www.talmarproperty.com/



Ref. N:N10013/7515
€ 215 000

- Chambres: 2
- Toilette: 1
- M2 Construits: 71m^2
- Décoration et intérieur
  - Armarios Empotrados
- Parcelle
  - Ascensor
  - Piscina
- Distance
  - Distance de la Plage:600 m. m.

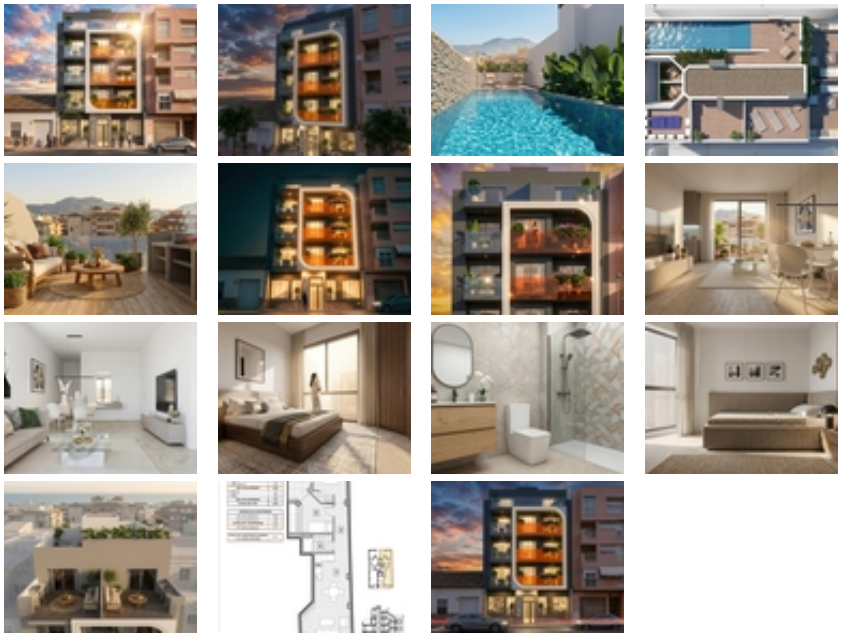

Apartamentos de nueva construcción a 600 metros de la playa en Guardamar del Segura~~Complejo residencial boutique de nueva construcción en el centro de Guardamar~Descubre un exclusivo complejo boutique de tan solo 10 apartamentos de nueva construcción en el corazón de Guardamar del Segura, una de las localidades costeras más atractivas de la Costa Blanca Sur. Situado a solo 600 metros de la playa, este moderno complejo residencial ofrece una

excelente combinación de diseño contemporáneo, acabados de calidad y una ubicación céntrica muy práctica.~~La promoción consta de solo dos apartamentos por planta, lo que crea un ambiente íntimo y tranquilo. Los residentes se encuentran a poca distancia a pie de supermercados, tiendas, restaurantes, cafeterías y servicios cotidianos, mientras que la hermosa costa mediterránea está a solo unos minutos.~~Apartamentos modernos con terrazas privadas~La promoción ofrece elegantes apartamentos de 2 y 3 dormitorios con 1 o 2 baños, diseñados para aprovechar al máximo la luz natural y proporcionar una vida cómoda y moderna. Todas las viviendas cuentan con una terraza privada, mientras que algunas de ellas también disponen de un solárium privado con ducha y barbacoa, ideal para disfrutar del clima mediterráneo durante todo el año.~~El complejo residencial también incluye una piscina comunitaria y una zona para tomar el sol en la azotea, lo que proporciona a los residentes un espacio adicional para relajarse y disfrutar del sol.~~Características de calidad y diseño energéticamente eficiente~Los luminosos interiores diáfanos combinan una estética contemporánea con distribuciones prácticas. Las cocinas están totalmente equipadas con electrodomésticos y conectadas a cómodas zonas de salón y comedor.~~Entre las características adicionales se incluyen la preinstalación para aire acondicionado por conductos, ascensor con acceso a todas las plantas, baños equipados con calefacción por suelo radiante y mamparas de ducha, y un completo paquete de iluminación LED. Estas especificaciones proporcionan comodidad, eficiencia y un nivel de vida moderno.~~Vivir en Guardamar del Segura~Guardamar es famosa por sus aproximadamente 11 km de playas de arena, sus paisajes de dunas protegidas y sus extensos bosques de pinos. La localidad también cuenta con un puerto deportivo, instalaciones deportivas, restaurantes, tiendas y una amplia oferta de actividades de ocio, lo que la convierte en un lugar ideal para vivir de forma permanente, pasar las vacaciones o realizar una inversión.~~Las distancias aproximadas son las siguientes:~Playa de Guardamar: 0,6 km~La Marquesa Golf, Rojales: aproximadamente 5 km~Puerto deportivo de Torrevieja: aproximadamente 12 km~Aeropuerto Internacional de Alicante: aproximadamente 30 km~Aeropuerto de Murcia-Corvera: aproximadamente 54 km~~Ponte en contacto con nosotros hoy mismo para obtener más información o concertar una visita a estos apartamentos de nueva construcción en el centro de Guardamar del Segura.~