



HERMOSOS APARTAMENTOS CON
VISTAS AL MAR EN LA MANGA

+34 966 932 436

+34 622 222 939

Ramon Gallud, 171, Torrevieja 03182

<http://www.talmarproperty.com/>



Ref. N:N6156/7515

€ 254 000

- Chambres: 3
- Toilette: 2
- M2 Construits: 102m²
- Décoration et intérieur
 - Armarios Empotrados
 - Muebles
- Parcelle
 - Aparcamiento privado
 - Ascensor
 - Jardin Comunitario
 - Piscina
- Visites
 - Hacia el mar
- Distance
 - Distance de la Plage:100 m. m.

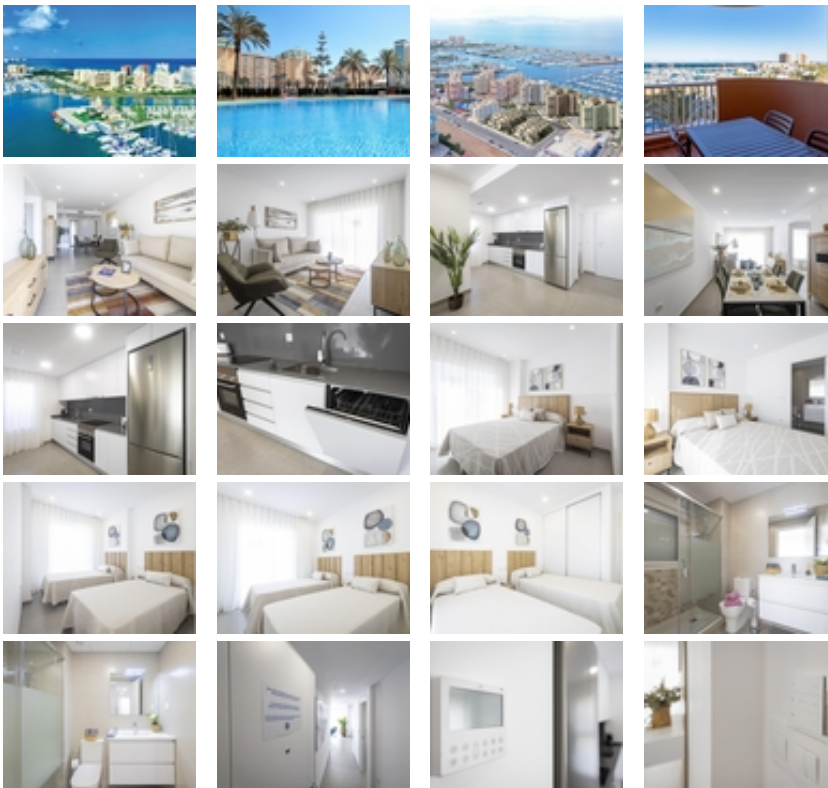

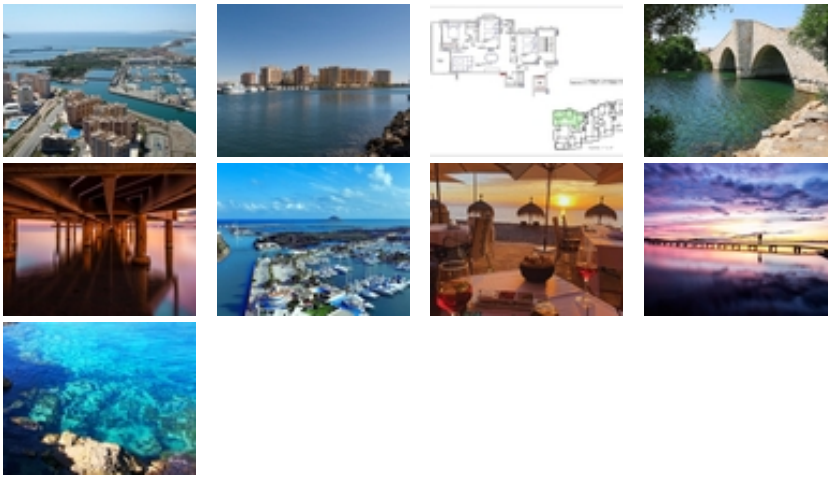

HERMOSOS APARTAMENTOS CON VISTAS AL MAR EN LA MANGA~ ~ Esta urbanización está ubicada en la zona de mayor expansión de La Manga.~ En esta nueva urbanización las viviendas han sido diseñadas para aprovechar cada rincón de la casa, así como el cuidado en la elección de los materiales y su diseño.~ Apartamentos con puerta de entrada blindada y puertas lacadas en blanco con herrajes de acero inoxidable.~ Persianas blancas, monobloque y doble acristalamiento con cámara de aire.~ En el dormitorio principal armario empotrado con puertas correderas, con balda separadora en el entresuelo, barra y cómoda de tres cajones.~ Cocina con mueble alto y bajo, en color blanco, tirador tipo gola, fregadero 1 seno con escurridor, vitrocerámica, horno eléctrico y campana extractora.~ Preinstalación de aire acondicionado (frío y calor) mediante conductos con provisión de zonificación de estancias.~ ~ La Manga del Mar Menor es una franja de tierra natural rodeada por dos mares, el Mar Menor y el Mar Mediterráneo. A esta rareza se le suman las múltiples opciones de ocio y tiempo libre, restaurantes, supermercados, centros médicos, farmacias, polideportivos náuticos, campos de golf.~ La Manga se encuentra en la costa norte de la Costa Cálida y es un destino de vacaciones popular para los turistas. La estrecha franja de tierra que separa la laguna cálida y el mar más frío tiene un microclima único. Es una de las zonas más exóticas de España.~ El aeropuerto de Corvera está a aproximadamente 1 hora en coche y el aeropuerto de Alicante a unas 2 horas.~