VILLAS PAREADAS DE OBRA NUEVA EN SAN JAVIER

+34 966 932 436

+34 622 222 939

Ramon Gallud, 171, Torrevieja 03182
http://www.talmarproperty.com/



Ref. N:N7064/7515
€ 504 300

- Chambres: 3
- Toilette: 2
- M2 Construits: 100m^2
- Parcelle: 200m^2
- Décoration et intérieur
  - Armarios Empotrados
- Decoration
  - Aire acondicionado
  - Salle de stockage
- Distance
  - Distance de la Plage:2.5 km. m.

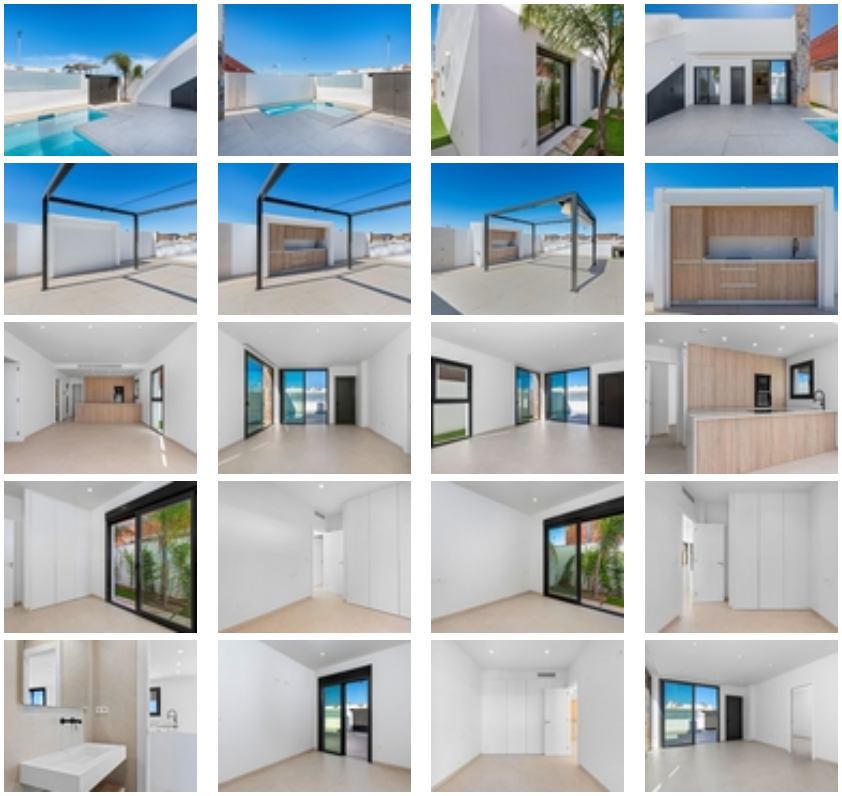

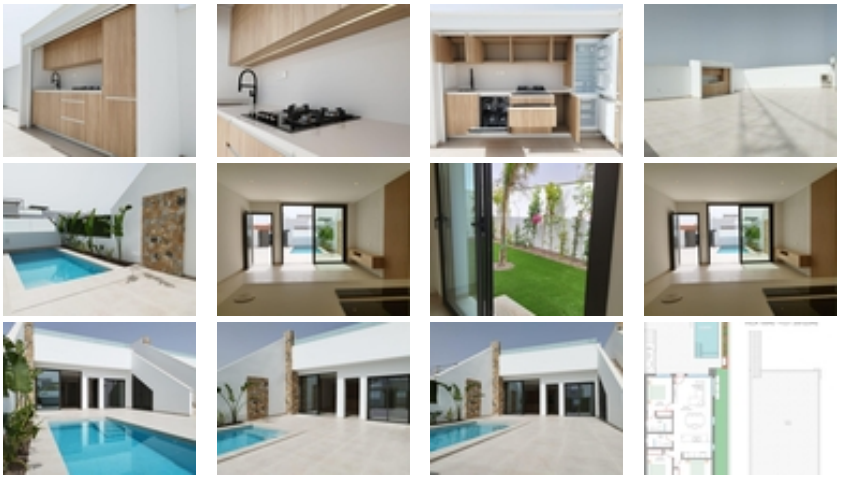

VILLAS PAREADAS DE OBRA NUEVA EN SAN JAVIER~~Residencial de obra nueva de villas independientes y pareadas en San Javier.~~Villas construidas en 1 planta y consta de 3 dormitorios, 2 baños, cocina americana, el salón con vistas abiertas a la terraza, solarium, jardín privado con la piscina. ~~Cocina totalmente amueblada en color blanco brillo o madera incluye Placa de inducción con extractor integrado, horno, microondas, lavadora, frigorífico integrado y lavavajillas integrado.~~Instalación completa de Aire Acondicionado por conductos.~La piscina tiene preinstalación para bomba de calor.~~San Javier está cerca de todos los servicios con fácil acceso a la playa, deportes acuáticos, tiendas y la red de transporte.~~Aquí se puede disfrutar de todas las instalaciones que San Javier tiene para ofrecer, como las tiendas locales, bares y restaurantes, así como estar cerca de centros comerciales, el aeropuerto de Murcia y todos los hermosos lugares que se encuentran a lo largo del Mar Menor.~~El aeropuerto de Corvera/Murcia está a 30 minutos y el aeropuerto de Alicante a 45 minutos.~