VILLAS DE OBRA NUEVA EN SAN FULGENCIO

+34 966 932 436

+34 622 222 939

Ramon Gallud, 171, Torrevieja 03182
http://www.talmarproperty.com/

Ref. N:N7402/7515
€ 800 000

- Chambres: 3
- Toilette: 3
- M2 Construits: 247m^2
- Parcelle: 500m^2
- Décoration et intérieur
  - Armarios Empotrados
- Decoration
  - Sótano
- Distance
  - Distance de la Plage:5 km. m.

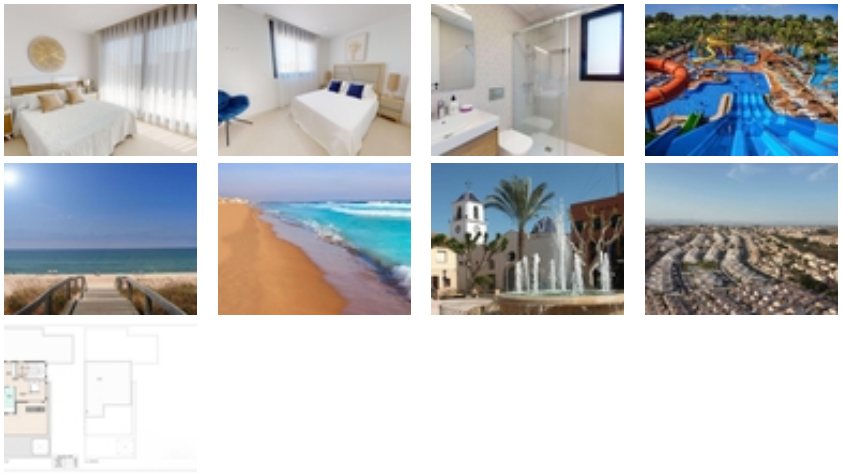

VILLAS DE OBRA NUEVA EN SAN FULGENCIO~~Residencial de obra nueva de 3 villas modernas en San Fulgencio.~~Villas construidas sobre parcelas de 500 m2 y situadas en zona residencial con todos los servicios a un paso y a corta distancia del mejor centro SPA y Parque Acuático de la zona.~~Las villas se distribuyen en 2 plantas y disponen de 3 dormitorios, 3 baños, cocina americana con salón, armarios empotrados, terrazas, jardín privado con piscina y plaza de aparcamiento. Posibilidad de solarium en azotea con coste extra.~~San Fulgencio es un pueblo agradable con varios restaurantes y tiendas y la ubicación es muy buena con su proximidad a las fantásticas playas de La Marina y la ciudad un poco más grande de Guardamar.~~El pueblo

de San Fulgencio está situado a unos 30 minutos del aeropuerto de Alicante-Elche, a 6 km del campo de golf más cercano y a sólo 7 km de la playa más cercana.~~