COMPLEJO RESIDENCIAL DE OBRA
NUEVA CERCA DE MUTXAMEL

+34 966 932 436

+34 622 222 939

Ramon Gallud, 171, Torrevieja 03182
http://www.talmarproperty.com/



Ref. N:N7821/7515
€ 465 000

- Chambres: 3
- Toilette: 2
- M2 Construits: 112m^2
- Parcelle: 345m^2
- Décoration et intérieur
  - Armarios Empotrados
- Parcelle
  - Jardin Comunitario
  - Piscina
- Distance
  - Distance de la Plage:6 km. m.

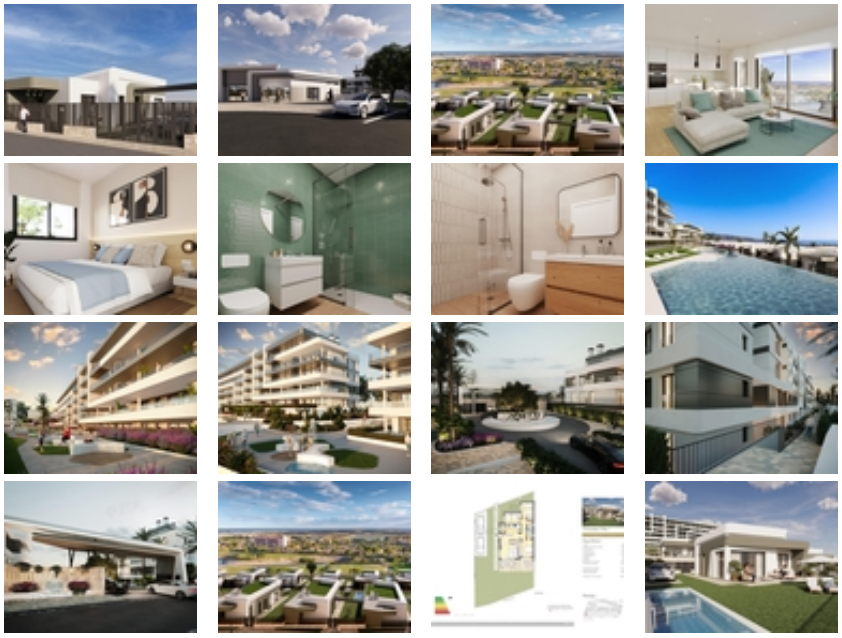

COMPLEJO RESIDENCIAL DE OBRA NUEVA CERCA DE MUTXAMEL~~Ven a vivir en un complejo en una zona con una alta calidad de vida, situado en el campo de golf de Bonalba con impresionantes vistas al mar cerca de Mutxamel, a poca distancia del aeropuerto de Alicante, la ciudad de Alicante y las playas....~~El complejo residencial dispone de apartamentos de 2 y 3 dormitorios con amplias terrazas, y villas de 2, 3 y 4 dormitorios. Un hogar de ensueño

donde creará los mejores recuerdos de su vida.~Viviendas exclusivas con todos los servicios necesarios al alcance de la mano. Relájese después de un largo día de trabajo en la piscina del complejo. Cada rincón ha sido desarrollado con atención al detalle. Querrá invitar a amigos y familiares a disfrutar de su espaciosa casa de dos, tres o cuatro dormitorios cada fin de semana.~~Disfrute de la vida de sus sueños en el complejo: carreras matutinas; un relajante baño en la piscina del complejo; una encantadora comida con amigos y familiares en el Club Social; y una tarde de diversión con los niños en las zonas infantiles. Y todo ello en un entorno exclusivo a pocos pasos de una relajante partida de golf.~~Ya sea solo, con su mascota o con sus seres queridos, cada rincón que visite está diseñado para proporcionarle confort visual y mantenerle a usted y a los suyos a salvo. Durante sus paseos por las zonas comunes del complejo, podrá encontrar:~Una gran fuente acabada en azulejos azules.~Una zona junto a la piscina con césped natural.~Mobiliario repartido por toda la parcela en el que descansar y contemplar las vistas del complejo.~Pequeñas zonas de césped artificial y cerámica en tono madera lustrosa.~El complejo está totalmente vallado con video portero para su seguridad y la de los que más le importan.~~Edificios y arquitectura de gran elegancia y estilo contemporáneo que le cautivarán.~~Por si disfrutar de un espacio con un estilo impecable no fuera suficiente, tu nuevo hogar junto al campo de golf de Bonalba contará con amplias terrazas equipadas con barandillas de cristal que te permitirán contemplar las vistas al mar con un detalle impecable. Imagínese despertarse cada mañana para enfrentarse al extraordinario amanecer alicantino. Desayune con la mejor luz de España: la luz del Mediterráneo.~