Exclusivos bungalows de nueva construcción con piscina privada en Pilar de la Horadada

+34 966 932 436

+34 622 222 939

Ramon Gallud, 171, Torrevieja 03182
http://www.talmarproperty.com/

Ref. N:N9391/7515
€ 359 000

- Chambres: 2
- Toilette: 2
- M2 Construits: 90m^2
- Parcelle: 55m^2
- Décoration et intérieur
  - Armarios Empotrados
- Decoration
  - Lavanderia
- Distance
  - Distance de la Plage:2.5 km. m.

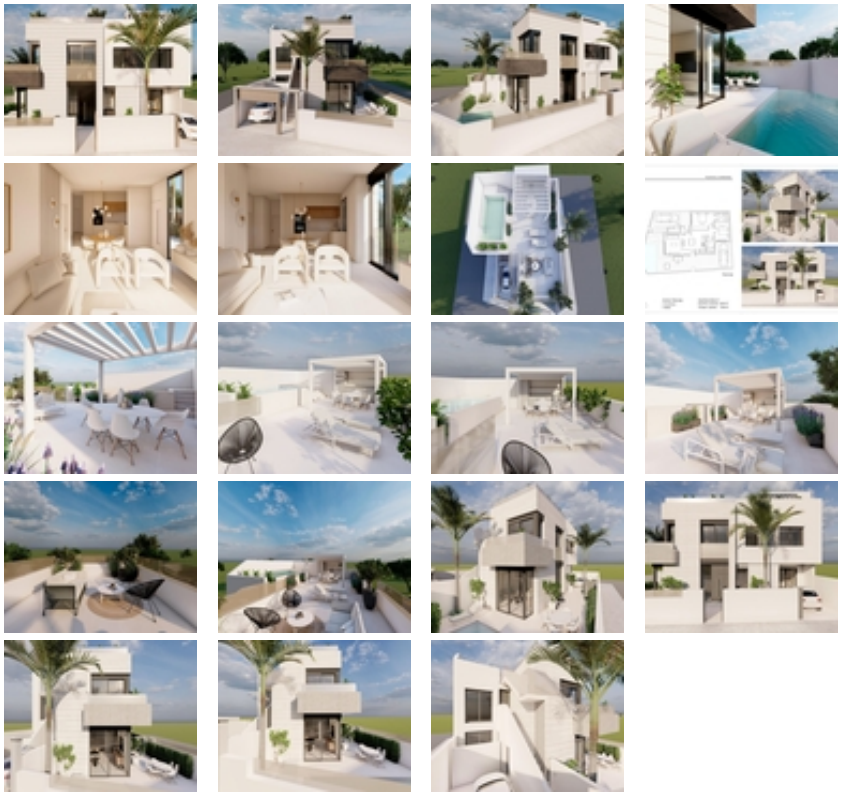

Exclusivos bungalows de nueva construcción con piscina privada en Pilar de la Horadada~~Vida moderna en una ubicación privilegiada de

la Costa Blanca~Descubra una exclusiva promoción de solo dos bungalows de primera calidad situados en el corazón de Pilar de la Horadada, una encantadora localidad costera de la Costa Blanca conocida por sus playas de arena fina, su ambiente tranquilo y su estilo de vida mediterráneo. El complejo residencial está situado a solo 2,5 km de la playa y a poca distancia a pie de supermercados, tiendas, restaurantes y servicios esenciales para el día a día. Con excelentes conexiones por carretera y el aeropuerto de Alicante a solo 45 km, esta ubicación ofrece el equilibrio perfecto entre tranquilidad, comodidad y accesibilidad.~~Dos viviendas únicas diseñadas para el confort~El proyecto cuenta con dos elegantes viviendas de 2 dormitorios y 2 baños, diseñadas con acabados de alta calidad y distribuciones modernas. Uno de los baños es en suite, lo que proporciona mayor privacidad y comodidad. Cada propiedad ofrece su propia experiencia distintiva de vida al aire libre para adaptarse a diferentes preferencias de estilo de vida.~~Bungalow en planta baja con amplio jardín y piscina privada~La unidad de la planta baja incluye un generoso jardín de 75 m2 ideal para comer al aire libre, tomar el sol y disfrutar del ocio. Se incluye una piscina privada, junto con un aparcamiento privado dentro de la parcela. Las grandes ventanas y los espacios abiertos crean un ambiente luminoso y acogedor en toda la casa.~~Bungalow ático con solárium y piscina privados~La residencia de la planta superior ofrece una plaza de aparcamiento vallada en la planta baja y acceso a través de una escalera exterior. Cuenta con una amplia terraza y un solárium privado en la azotea con su propia piscina, creando un refugio exclusivo para disfrutar del clima mediterráneo y de las vistas abiertas.~~Estilo de vida en Pilar de la Horadada~Este municipio costero es conocido por su ambiente tranquilo y relajado, sus hermosas playas, como Mil Palmeras, y su amplia oferta de actividades al aire libre. El buceo, el submarinismo, los paseos por la costa y el ciclismo forman parte del estilo de vida cotidiano que disfrutan tanto los residentes como los visitantes. Los amantes de la naturaleza apreciarán la proximidad de las salinas de San Pedro, situadas a unos 12 km, que ofrecen paisajes pintorescos y fauna silvestre.~~Distancias a puntos de interés clave~Playa: 2,5 km~Salinas de San Pedro: 12 km~Lo Romero Golf: 6 km~Aeropuerto de Alicante: 45 km~Aeropuerto de Murcia: 40 km~Torrevieja: 20 km~~Asegúrese hoy mismo su vivienda exclusiva~Aproveche la oportunidad de adquirir una propiedad única con excepcionales espacios al aire libre en una de las zonas más deseadas de la Costa Blanca. Póngase en contacto con nosotros hoy mismo para concertar una visita y reservar su nueva vivienda en Pilar de la Horadada.~