Apartamentos renovados en el centro de San Fulgencio

+34 966 932 436

+34 622 222 939

Ramon Gallud, 171, Torrevieja 03182
http://www.talmarproperty.com/



Ref. N:N9577/7515
€ 185 000

- Chambres: 3
- Toilette: 2
- M2 Construits: 93m^2
- Décoration et intérieur
  - Armarios Empotrados
  - Cocina Equipada
- Parcelle
  - Aparcamiento privado
  - Ascensor
  - Jardin Comunitario
  - Piscina
- Distance
  - Distance de la Plage:7 km. m.

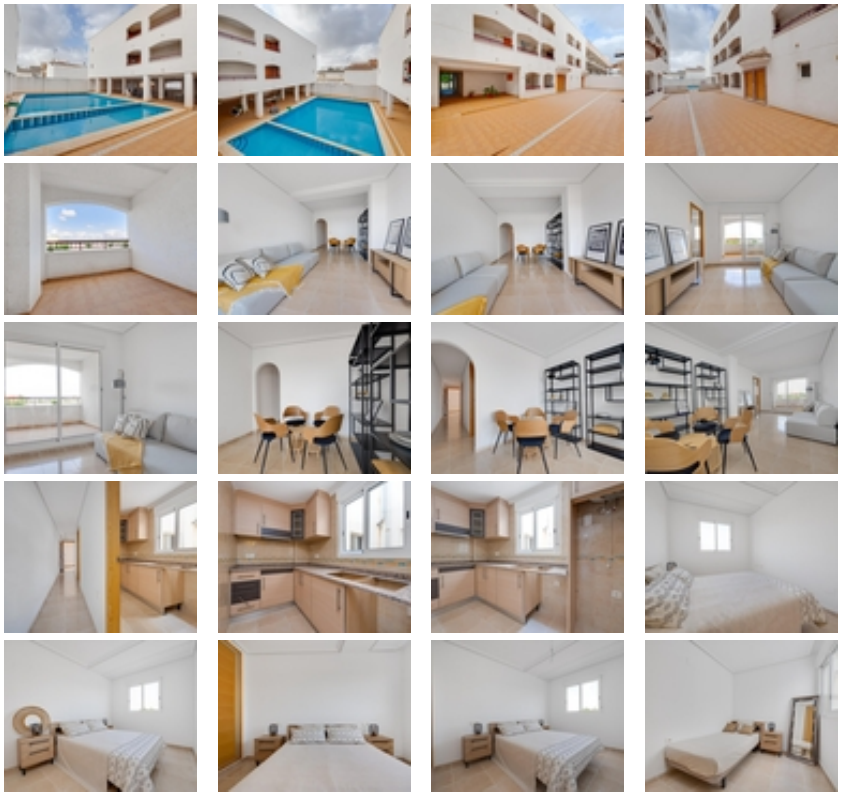

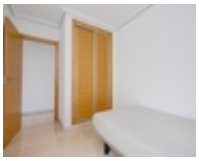

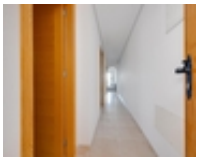






Apartamentos renovados en el centro de San Fulgencio~~Apartamentos con piscina comunitaria en una ubicación céntrica~Esta urbanización residencial regenerada en San Fulgencio, Alicante, ofrece una oportunidad única de adquirir un apartamento totalmente renovado en una localidad española bien establecida, cerca de las playas de la Costa Blanca. Construido originalmente en 2009 y ahora completamente actualizado y acabado, el proyecto consta de apartamentos de 1, 2 y 3 dormitorios distribuidos en solo dos plantas, lo que crea una comunidad privada y de baja densidad.~~Situado en el corazón de la ciudad, el complejo residencial se encuentra a poca distancia de todos los servicios esenciales, lo que lo hace ideal para vivir de forma permanente, para uso vacacional o como inversión para alquiler a largo plazo.~~Distribuciones funcionales con características de calidad~La promoción ofrece viviendas luminosas y prácticas, diseñadas para ofrecer comodidad y conveniencia. El edificio incluye un ascensor y un amplio aparcamiento subterráneo con plazas de aparcamiento opcionales disponibles a partir de 7000 euros.~~Cada apartamento está diseñado para maximizar la luz natural y la funcionalidad, con espacios bien distribuidos adecuados para personas solas, parejas o familias que buscan una propiedad asequible cerca de la costa.~~Piscina comunitaria y servicios cotidianos a un paso~En el centro del complejo residencial, los residentes pueden disfrutar de una piscina comunitaria, perfecta para relajarse durante los cálidos meses mediterráneos.~~San Fulgencio es un pueblo tradicional español con un ambiente acogedor y una amplia gama de servicios locales, como colegio, teatro local, complejo deportivo, farmacia, cafeterías, bares, ferreterías y tiendas de comestibles. A solo 10 minutos en coche hay supermercados más grandes y una selección más amplia de restaurantes.~~Excelentes conexiones con las playas y los principales destinos~La ubicación ofrece un fácil acceso a la costa y a las principales ciudades de la provincia.~~Playa más cercana a 7 km~Torrevieja a 25 km~Centro de Alicante a 45 km~Aeropuerto de Alicante a 30 km~Playa de Guardamar del Segura a 8 km~La Marquesa Golf a 10 km~~Esta ubicación estratégica permite a los residentes disfrutar de una vida tranquila en la ciudad sin alejarse de las playas, los campos de golf y las conexiones de transporte.~~Entrega y oportunidad de inversión~La fecha de finalización prevista es junio de 2026, lo que ofrece a los compradores la oportunidad de adquirir un apartamento modernizado en una ubicación céntrica y bien comunicada.~~Póngase en contacto con nosotros hoy mismo para recibir más información y reservar su nueva vivienda en San Fulgencio antes de que se agoten las plazas disponibles.~