Bungalows de nueva construcción con jardín o solárium cerca de la playa en Pilar de la Horadada

+34 966 932 436

+34 622 222 939

Ramon Gallud, 171, Torrevieja 03182
http://www.talmarproperty.com/

Ref. N:N9691/7515
€ 375 000

- Chambres: 3
- Toilette: 2
- M2 Construits: 87m^2
- Parcelle: 225m^2
- Décoration et intérieur
  - Armarios Empotrados
- Decoration
  - Gimnasio
  - Lavanderia
- Parcelle
  - Jardin Comunitario
  - Piscina
- Distance
  - Distance de la Plage:1.7 km. m.

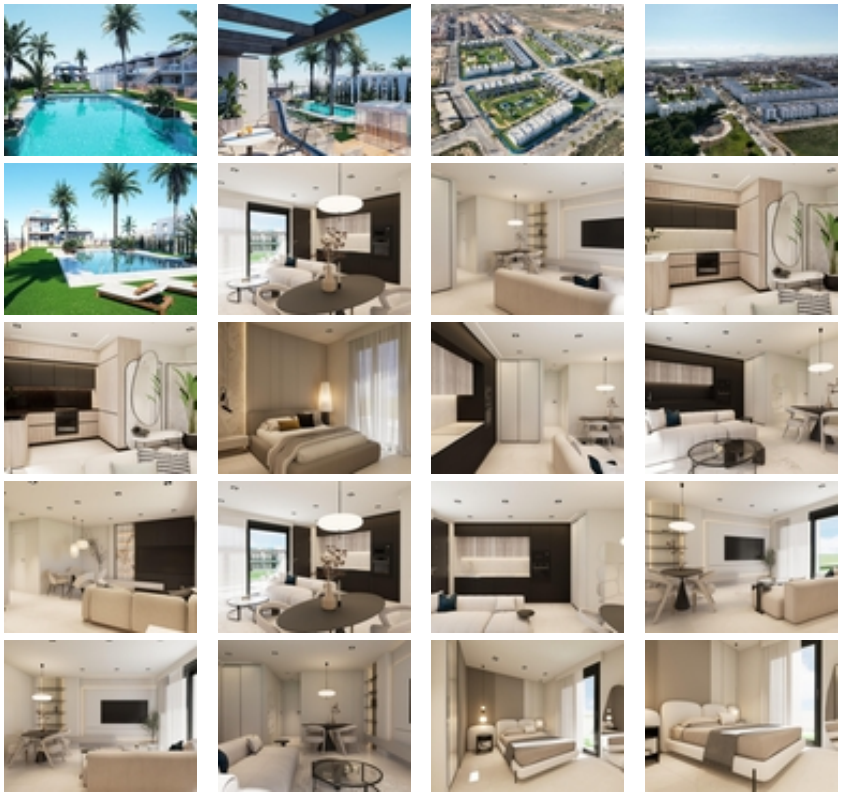

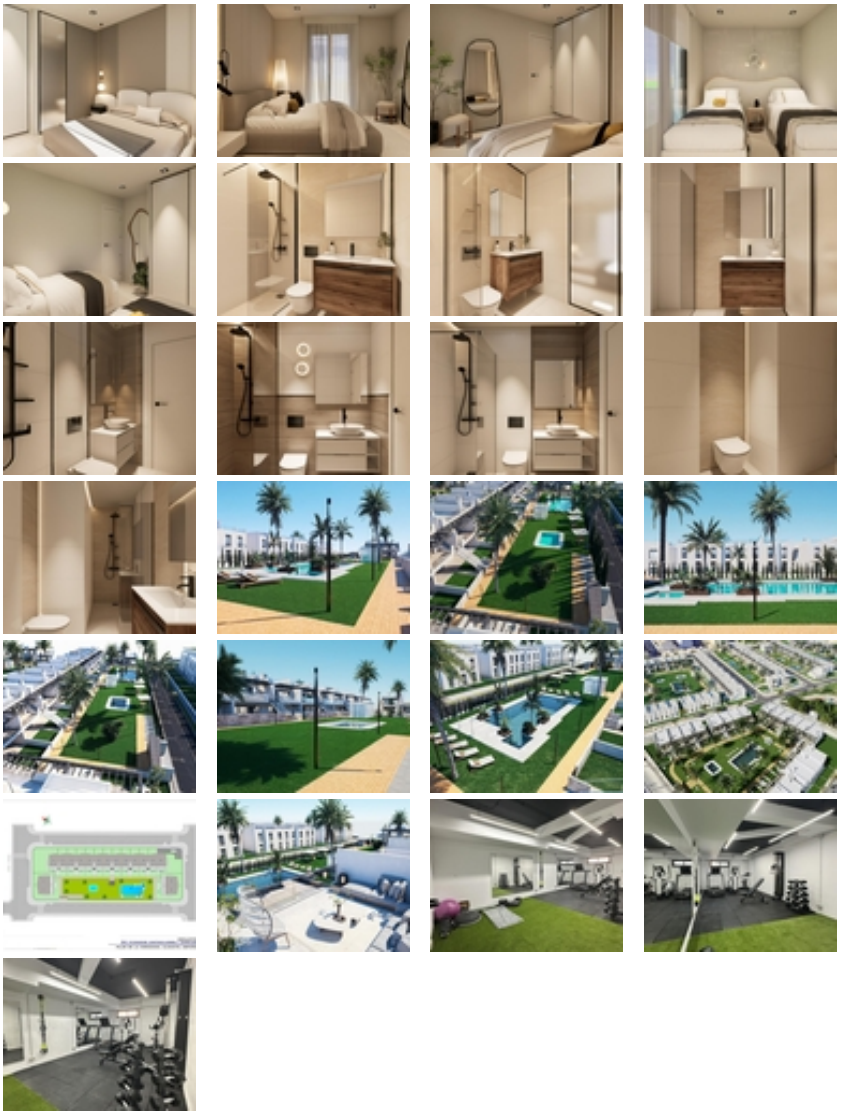

Bungalows de nueva construcción con jardín o solárium cerca de la playa en Pilar de la Horadada~~Modernas viviendas mediterráneas diseñadas para el confort~Descubra este exclusivo complejo residencial de nueva construcción en Pilar de la Horadada, que ofrece bungalows contemporáneos situados a menos de 2 km de la playa. Diseñadas para combinar confort, estilo y funcionalidad, estas viviendas son ideales para vivir todo el año, pasar las vacaciones o como una inteligente inversión en la Costa Blanca.~~La promoción ofrece la posibilidad de elegir entre bungalows en planta baja con jardín privado y bungalows en la planta superior con solárium privado en la azotea. Cada propiedad está cuidadosamente diseñada para maximizar la vida al aire libre y aprovechar al máximo el clima mediterráneo.~~Amplias propiedades de 2 dormitorios con acabados de alta calidad~Cada bungalow cuenta con 2 dormitorios y 2 baños, uno de ellos en suite, además de una plaza de aparcamiento privada en el garaje subterráneo. Las viviendas están construidas con materiales de calidad y acabados modernos que garantizan la eficiencia energética y la durabilidad.~~Las características principales incluyen:~Preinstalación de aire acondicionado por conductos~Carpintería exterior de aluminio con doble acristalamiento y persianas motorizadas~Puerta de entrada de seguridad para mayor tranquilidad~Sistema aerotérmico para una producción eficiente de agua caliente~Armarios empotrados en todos los dormitorios~Baños totalmente equipados con muebles y mamparas de ducha~~Estas especificaciones proporcionan una vivienda cómoda

y práctica, adecuada para todas las estaciones.~~Comunidad privada con piscina y jardines paisajísticos~El complejo residencial es privado y seguro, con hermosos jardines comunitarios y una gran piscina comunitaria. Esto crea un ambiente agradable y relajante donde los residentes pueden descansar y disfrutar del excelente clima.~~Situado a las afueras del centro de la ciudad, la urbanización permite a los residentes ir andando a supermercados, restaurantes, bares, colegios y servicios esenciales sin necesidad de utilizar el coche.~~Excelente ubicación cerca de playas y servicios~Pilar de la Horadada es una encantadora localidad española situada en el extremo sur de la Costa Blanca, conocida por su animado ambiente, sus tiendas locales, sus plazas tradicionales y su acogedora comunidad.~~Las playas de arena de Torre de la Horadada y Mil Palmeras están a solo 2 km y ofrecen arena fina y dorada, un pintoresco paseo marítimo y un puerto deportivo. La zona también es ideal para practicar ciclismo, senderismo y deportes al aire libre.~~Distancias a puntos de interés clave~Lo Romero Golf 5 km~La Zenia Boulevard 15 km~Aeropuerto de Murcia Corvera 40 km~Aeropuerto de Alicante 55 km~Puerto deportivo de Torre de la Horadada 3 km~~Reserve hoy mismo su nueva vivienda~No pierda esta oportunidad de adquirir un bungalow a estrenar cerca de la playa en una de las zonas más cotizadas de la Costa Blanca. Póngase en contacto con nosotros hoy mismo para obtener más información y concertar una visita.~