BUNGALOWS DE NUEVA CONSTRUCCIÓN EN SAN MIGUEL DE SALINAS

+34 966 932 436

+34 622 222 939

Ramon Gallud, 171, Torrevieja 03182
http://www.talmarproperty.com/

Ref. N:N9975/7515
€ 425 000

- Chambres: 3
- Toilette: 2
- M2 Construits: 92m^2
- Parcelle
  - Aparcamiento privado
  - Jardin Comunitario
- Distance
  - Distance de la Plage:8 km. m.

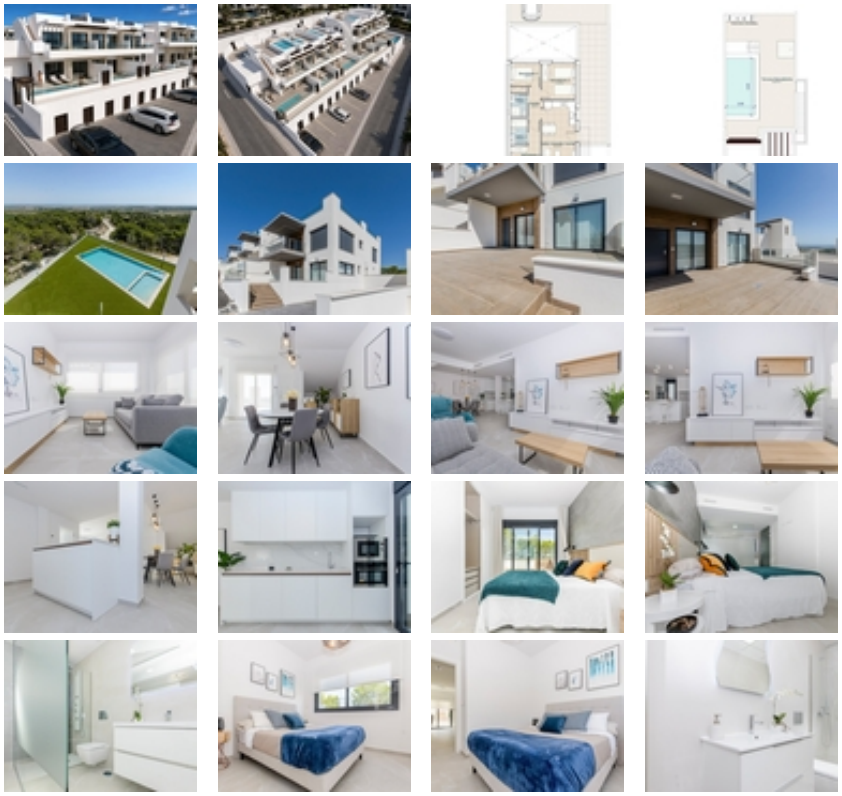

BUNGALOWS DE NUEVA CONSTRUCCIÓN EN SAN MIGUEL DE SALINAS ~ ~ Residencial de obra nueva de chalets independientes y bungalows de diseño, situado en la Ciudad de las Comunicaciones, en San Miguel de Salinas. ~ ~ Preciosos bungalows que le permitirán elegir entre 2 y 3 dormitorios, en la planta alta con solarium o en la baja con jardín, incluso la opción de sótano si desea espacio extra. ~ ~Plazas de parking y trastero con un coste extra.~ ~Las viviendas disponen de piscina privada.~ ~ Residencial situado cerca de los campos de golf Las Colinas y Campoamor, ofrece unas vistas excepcionales a las lagunas de Torrevieja y La Mata.~ ~ San Miguel de Salinas es un municipio de la Comunidad Valenciana, España. Situado en el sur de la provincia de Alicante, en la comarca de la Vega Baja del Segura cerca de la Región de Murcia.~ ~ El aeropuerto de Alicante se encuentra a 35 minutos en coche y el aeropuerto de Murcias Corvera está a una hora en coche.~