AMPLIO APARTAMENTO DE 3
DORMITORIOS Y PISCINA COMUNITARIA
A TAN SOLO 500M DE LA PLAYA

+34 966 932 436

+34 622 222 939

Ramon Gallud, 171, Torrevieja 03182
http://www.talmarproperty.com/

Ref. N:NA187/9576
€ 162 500

- Chambres: 3
- Toilette: 2
- M2 Construits: 120m^2
- Décoration et intérieur
  - Armarios Empotrados
  - Cocina Equipada
  - Muebles
- Parcelle
  - Ascensor
  - Piscina
- Distance
  - Distance de la Plage:500 m. m.

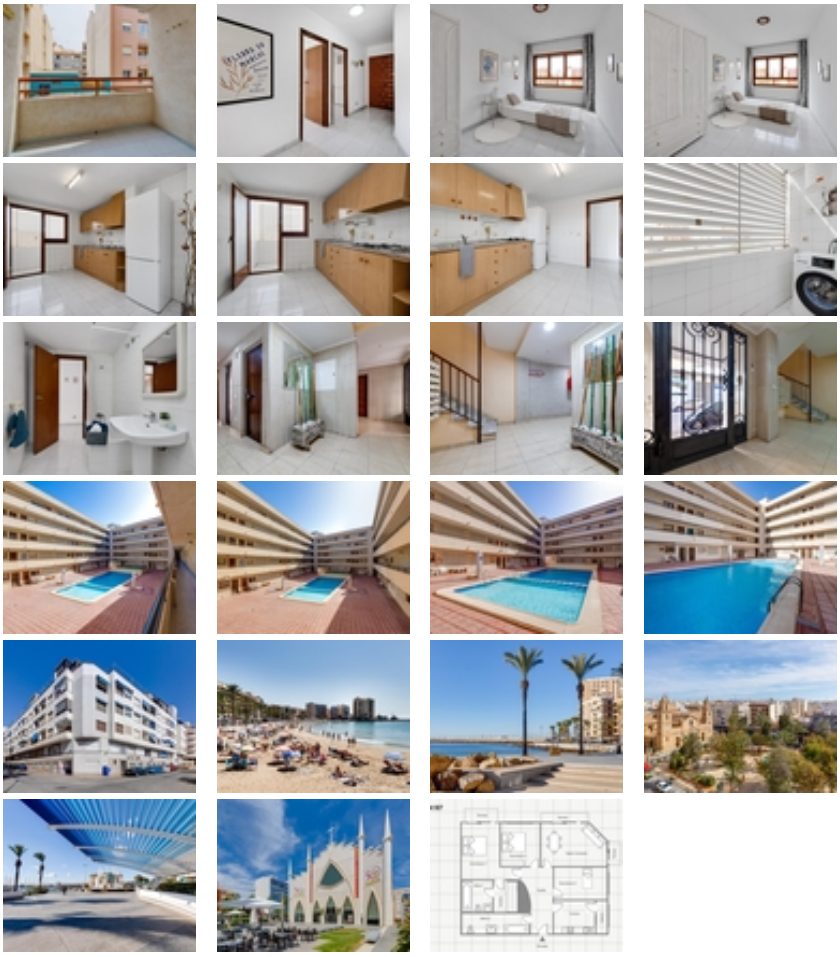

Este espacioso apartamento se encuentra en pleno centro de Torrevieja, cerca a la estación de autobuses y a tan solo 500 metros de la popular Playa del Cura. Una zona privilegiada, rodeada de todos los servicios necesarios para el día a día: supermercados, farmacias, tiendas, restaurantes, centros médicos y transporte público.~~Se encuentra situada en una primera planta con vistas totalmente despejadas, esta vivienda destaca por su luminosidad y ventilación natural. Gracias a su doble orientación (sur y este), cada estancia recibe abundante luz natural durante todo el día, lo que crea un ambiente cálido, confortable y muy agradable.~~La propiedad cuenta con una distribución funcional y cómoda: Amplio salón comedor con acceso directo a dos terrazas, ideales para disfrutar del clima mediterráneo. Tres dormitorios dobles, uno de ellos con vestidor privado y baño en suite, perfectos para familias o para quienes necesitan espacio adicional. Un segundo baño completo, independiente. Y cocina independiente totalmente equipada, con salida a una gran galería cerrada que ofrece una práctica zona de lavandería y almacenamiento adicional.~~Si estás buscando una vivienda amplia, céntrica, con terraza y cerca del mar, esta es tu oportunidad. ~Contáctanos para más información o para concertar una visita. Estaremos encantados de ayudarte a encontrar tu nuevo hogar en la costa.~