RESIDENCIAL DE OBRA NUEVA DE BUNGALOWS EN LOS BALCONES, TORREVIEJA

+34 966 932 436

+34 622 222 939

Ramon Gallud, 171, Torrevieja 03182
http://www.talmarproperty.com/



Ref. N:TN6470/1641
€ 300 000

- Chambres: 2
- Toilette: 2
- M2 Construits: 63m^2
- Décoration et intérieur
  - Armarios Empotrados
- Parcelle
  - Aparcamiento privado
  - Jardin Comunitario
  - Piscina
- Distance
  - Distance de la Plage:3.5 km. m.

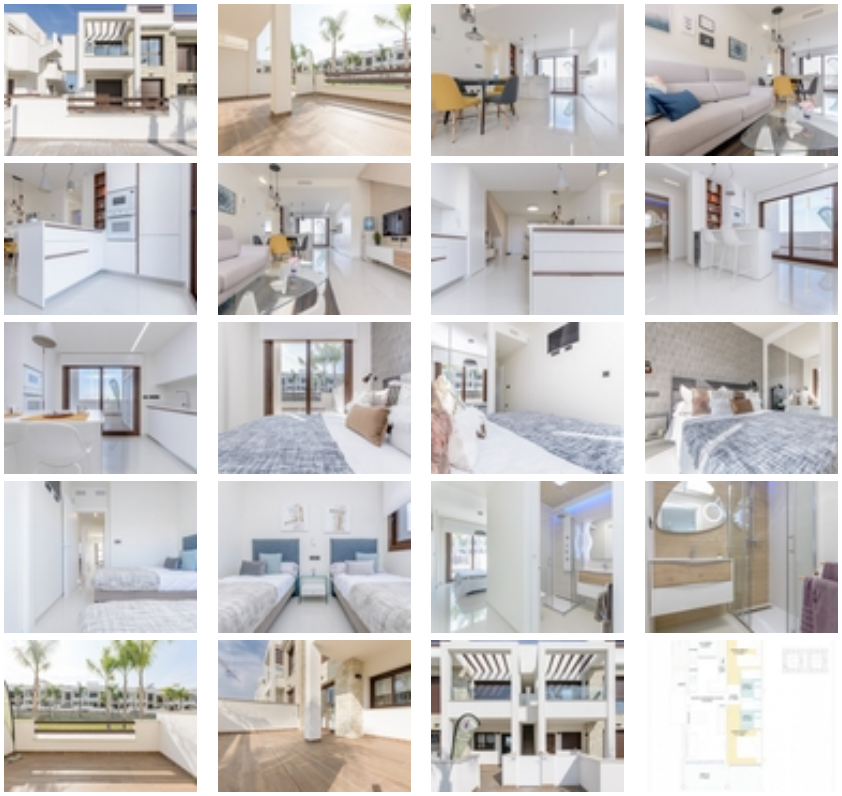








RESIDENCIAL DE OBRA NUEVA DE BUNGALOWS EN LOS BALCONES, TORREVIEJA~ ~ Complejo residencial de nueva construcción con magníficas vistas a la salina rosa en Los Balcones. ~ ~ El complejo consta de 104 bungalows de 2 y 3 dormitorios, los bungalows de la última planta tienen solariums privados con vistas panorámicas a la laguna salada y los bungalows de la planta baja tienen grandes terrazas con vistas a la zona verde. ~ ~ Estos bungalows comparten hermosas zonas verdes y 2 grandes piscinas. ~ Hay disponibles plazas de aparcamiento subterráneo y trasteros opcionales.~ ~ Este residencial ofrece un diseño moderno, materiales seleccionados, apartamentos acabados con las más altas especificaciones utilizando sólo materiales de primera calidad. ~ ~ El Residencial se construirá en la ladera de una colina, de esta manera la vista y también el aire es claro y de calidad única. ~ ~ ~ Los Balcones se encuentra a las afueras de Torrevieja con todos los servicios accesibles, a tan solo 5 minutos de la Playa de Los Náufragos, supermercados, el colegio y el Centro Comercial La Zenia Boulevard, y a un minuto del Hospital Universitario de Torrevieja.~ ~ Además, encontrará 4 campos de golf a poca distancia en coche, incluyendo el galardonado Las Colinas Golf & Country Club.~ ~ Complejo situado a 40 minutos del aeropuerto de Alicante y a 1 hora del aeropuerto de Murcia - Corvera.~ ~