Apartamento reformado a 180 metros de la Playa de Acequión – Torrevieja

+34 966 932 436

+34 622 222 939

Ramon Gallud, 171, Torrevieja 03182
http://www.talmarproperty.com/

Ref. N:1207/1778
€ 111 000

- ??????: 2
- ?????? ??????: 1
- $S_{???}$: 61m^2
- ??????????
  - ????
- ??????????
  - ????:150 m. m.

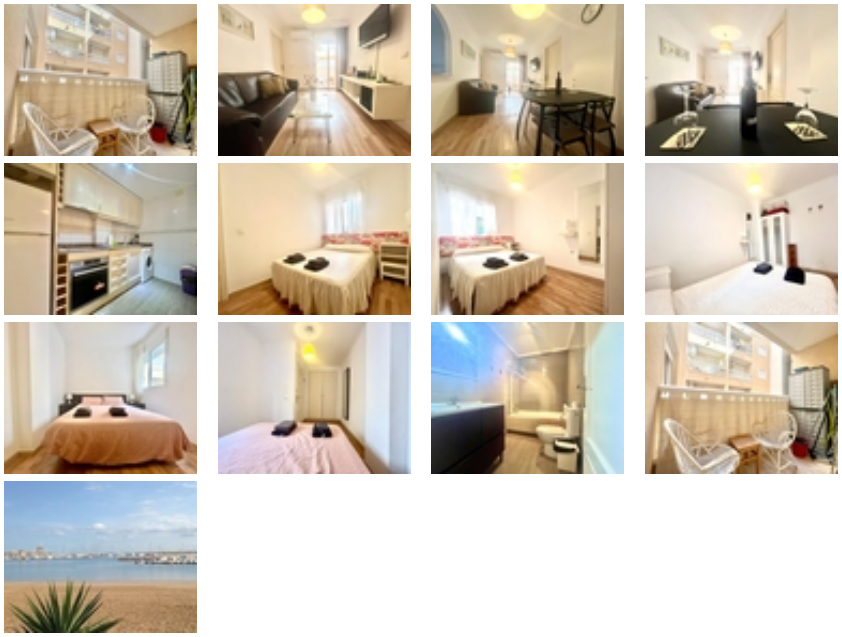

Se vende apartamento reformado con estilo moderno, ubicado a tan solo 180 metros de la Playa de Acequión, una de las playas más tranquilas y familiares de Torrevieja. Con aguas calmadas y ambiente relajado, es ideal tanto para vivir todo el año como para disfrutar de las vacaciones.~~Características principales:~~2 dormitorios~~1 baño completo~~Cocina equipada y salón con diseño actual~~Aire acondicionado~~Año de construcción: 2002~~El apartamento presenta

un diseño cuidado y materiales de calidad. La zona cuenta con todos los servicios: supermercados, restaurantes, farmacias y transporte público a pocos pasos.~~Una excelente oportunidad de inversión o para establecer tu vivienda junto al mar.~~Para más información o concertar una visita, no dudes en contactar.~