Apartamento en Aguas Nuevas !

+34 966 932 436

+34 622 222 939

Ramon Gallud, 171, Torrevieja 03182
http://www.talmarproperty.com/

Ref. N:19-1076/727
€ 117 000

- ??????: 1
- ?????? ??????: 1
- $S_{???}$: 39m^2
- ?????? ? ????????
  - ??????
- ??????????
  - ??????? ?????
- ??????????
  - ????:950 m. m.

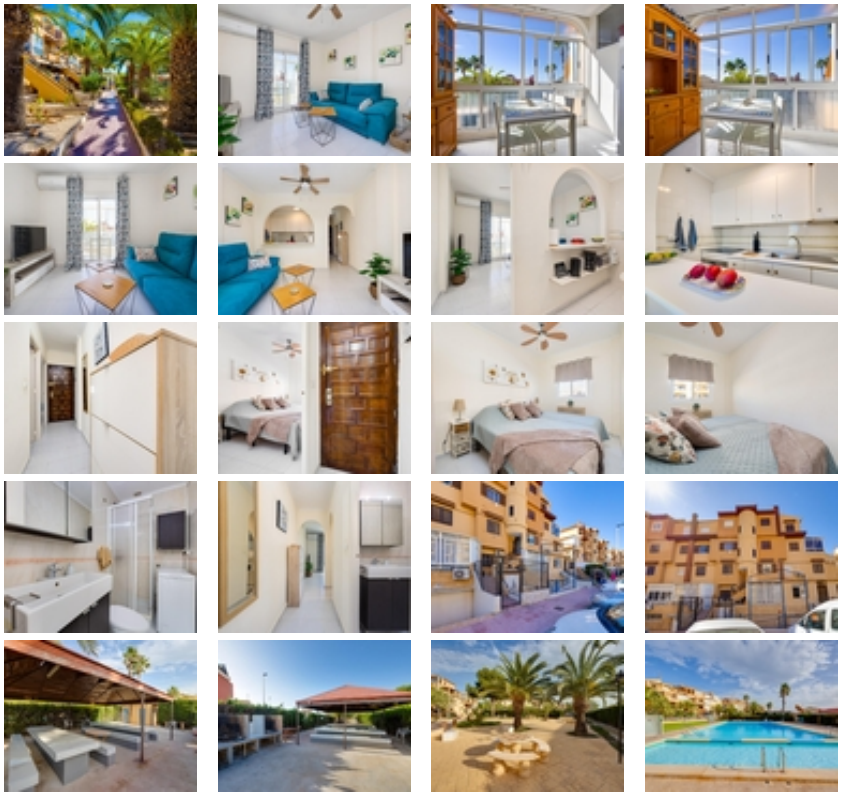

Apartamento en El Balcón de Torrevieja ~~Te presentamos este acogedor apartamento situado a solo 950 metros de la Playa de La Mata.~~Ubicado en una primera planta, cuenta con:~~1 dormitorio amplio~~1 baño con ducha~~Aire acondicionado~~Un bonito balcón acristalado perfecto para disfrutar todo el año ~~El residencial ofrece piscina comunitaria y está rodeado de todos los servicios: supermercados, transporte, restaurantes y zonas de ocio.~~Ideal como vivienda vacacional, para vivir todo el año o como inversión.~~¡No dejes pasar la oportunidad de tener tu lugar en la Costa Blanca!~~Gastos e IVA no incluido en el precio.~