Adosado reformado en Avenida Paris

+34 966 932 436

+34 622 222 939

Ramon Gallud, 171, Torrevieja 03182
http://www.talmarproperty.com/

Ref. N:21-S603/776
€ 233 000

- ??????: 2
- ?????? ??????: 2
- $S_{???}$: 70m^2
- ??????????
  - ????:1 m. m.

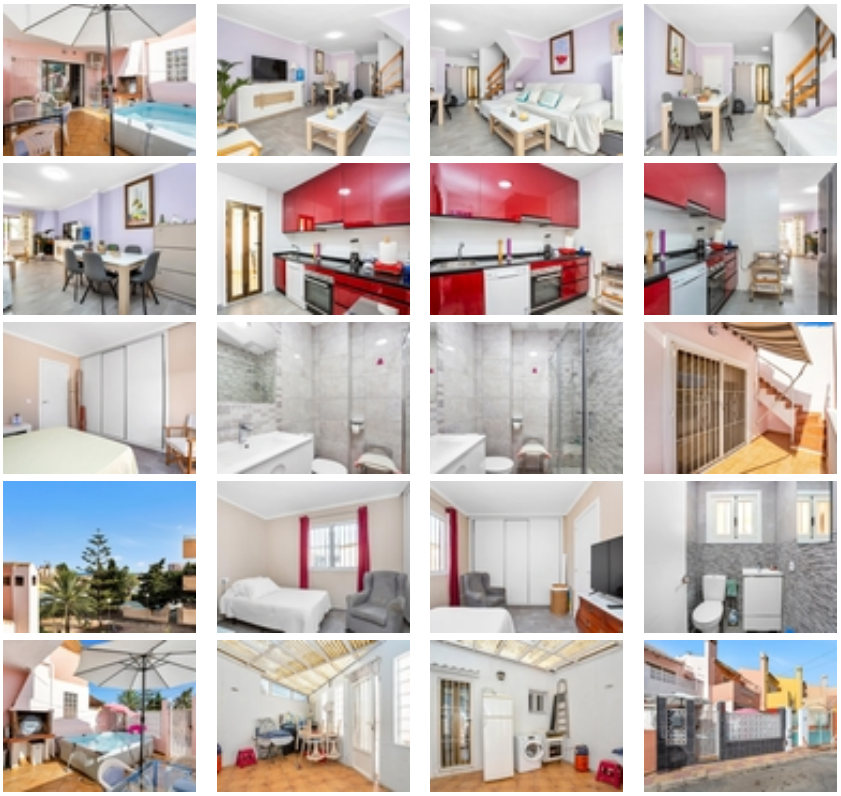

La vivienda que buscabas, ya la has encontrado.~~Adosado con gran terraza donde poder realizar barbacoas en familia, tomar el sol o simplemente descansar.~~La vivienda cuenta con dos amplios dormitorios donde poder relajarse con total tranquilidad, además la vivienda esta situada en una enclave privilegiado ya que esta rodeado de servicios, y completamente renovada!! No dude en consultarnos~~Si estás pensando en vender tu propiedad para comprar esta maravillosa casa, estamos aquí para ayudarte. Ofrecemos una valoración gratuita y asesoramiento personalizado para asegurar que la venta se produzca de manera rápida y eficiente. Con más de 20 años de experiencia en el sector, nuestros datos fiables de ventas recientes nos permiten fijar un precio idóneo de mercado.~