Apartamento de 3 dormitorios a solo 300 metros de la playa y en el centro de Torrevieja

+34 966 932 436

+34 622 222 939

Ramon Gallud, 171, Torrevieja 03182
http://www.talmarproperty.com/



Ref. N:5377/11075
€ 269 000

- ??????: 3
- ?????? ??????: 1
- $S_{???}$: 96m^2
- ?????? ? ????????
  - ??????
- ??????????
  - ????
- ??????????
  - ????:290 m. m.








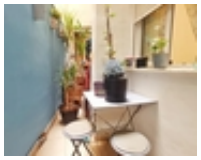

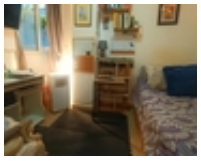
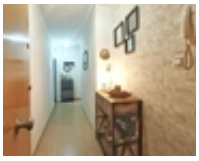




Este apartamento de 3 dormitorios y 2 baños, en perfecto estado, goza de una ubicación ideal en el corazón de Torrevieja, a solo 360 metros de la playa.~~Construido en 2007, ésta vivienda está orientada al sur, lo que permite disfrutar de abundante luz natural durante todo el día.~~~Se vende totalmente amueblada y lista para entrar a vivir, lo que la convierte en una excelente opción como vivienda permanente, casa de vacaciones u oportunidad de inversión.~~El apartamento ofrece una

distribución cómoda y práctica, con tres amplios dormitorios, dos baños y un balcón privado desde el que se puede disfrutar del clima mediterráneo.~~Su céntrica ubicación permite acceder andando a todos los servicios, incluidos supermercados, tiendas, restaurantes, cafeterías y las hermosas playas de Torrevieja.~~Una fantástica oportunidad para adquirir un espacioso piso orientado al sur en una ubicación muy conveniente, cerca de todo lo que Torrevieja tiene para ofrecer.~~~