Vivienda adosada espaciosa, 3 dormitorios, 3 baños, garaje cerrado y 2 piscinas comunitarias, en Playa Flamenca

+34 966 932 436

+34 622 222 939

Ramon Gallud, 171, Torrevieja 03182
http://www.talmarproperty.com/



Ref. N:8-00901/476
€ 189 260

- ??????: 3
- ?????? ??????: 3
- $S_{???}$: 80m^2
- ?????? ? ????????
  - ?????????? ?????
  - ????????????? ?????
  - ??????
- ?????????? ? ???????
  - ?????
  - ????????
- ??????????
  - ??????? ?????
- ??????????
  - ????:2 km. m.



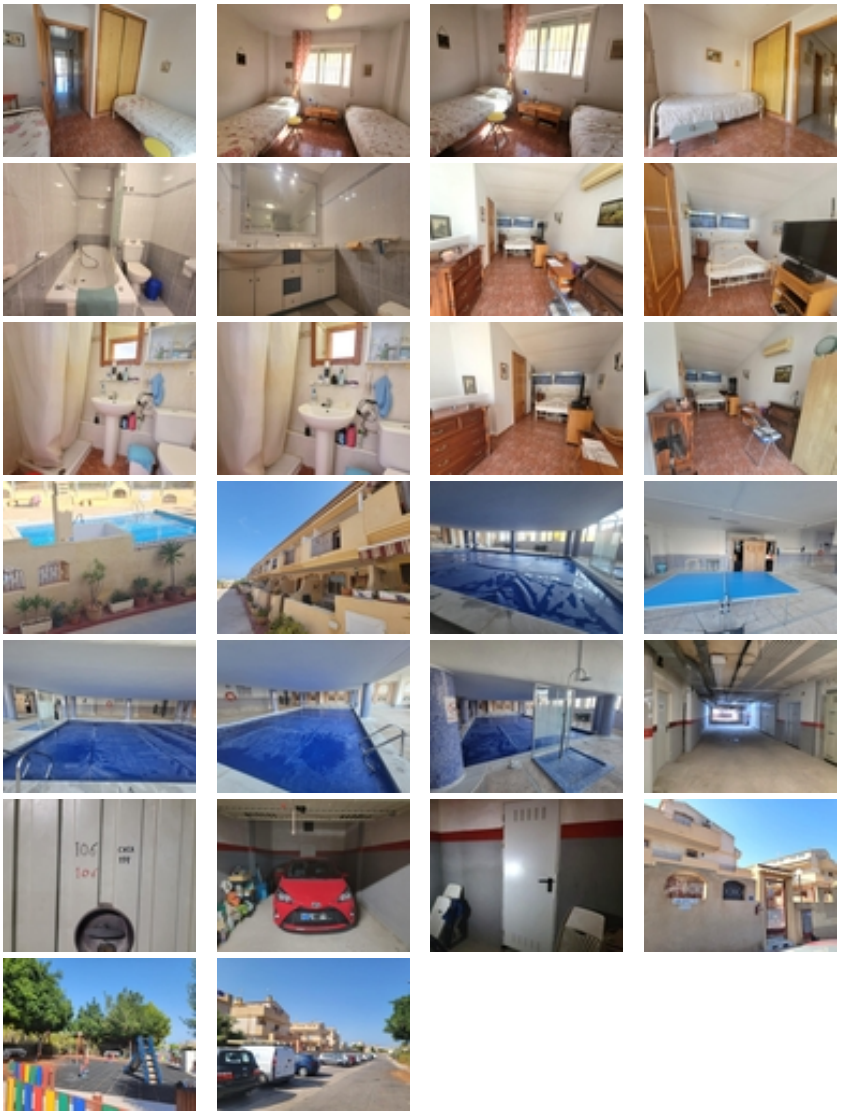

Gran vivienda adosada de 3 plantas en bonito residencial con una piscina y otra gran piscina climatizada con sauna, jardines, en Playa Flamenca a unos 5 minutos en coche de las playas y unos 30 minutos a pie del Centro Comercial Zenia Boulevard.~Dispone de una gran terraza delantera, un amplio salón comedor con una chimenea, una cocina independiente totalmente equipada con salida a un patio privado con un lavadero y un cuarto de baño con un plató de ducha. La primera planta dispone de dos dormitorios dobles con armarios empotrados y un amplio cuarto de baño (con bañera). Desde el dormitorio principal, se accede a una terraza con vistas a la piscina. Y la última planta dispone de una buhardilla con un dormitorio doble y un cuarto de baño. ~El precio incluye también un gran garaje cerrado (unos 23 m2) con un trastero en el sótano comunitario.~Vivienda amueblada. Aires acondicionados. En buen estado, listo para entrar a vivir.~Todo ello ubicado en una zona agradable en Playa Flamenca, cerca de todos los servicios, comercios, supermercados, restaurantes, cafeterias, paradas de autobuses, etc... Además, allí cerca está el popular mercadillo de Playa Flamenca que se celebra todos los sábados por las mañanas, perfecto para pasar la mañana entre compras, tapas y buen ambiente. ~