Apartamento de 1 dormitorio con piscina en el centro de Torrevieja

+34 966 932 436

+34 622 222 939

Ramon Gallud, 171, Torrevieja 03182
http://www.talmarproperty.com/

Ref. N:A1005RH/11253
€ 89 900

- ??????: 1
- ?????? ??????: 1
- $S_{???}$: 63m^2
- ?????? ? ????????
  - ?????????? ?????
  - ?????????????? ?????
  - ??????
- ?????????? ? ???????
  - ???????? ?????
- ??????????
  - ????
  - ????????? ??????????? ???
  - ??????? ?????
- ??????????
  - ????:1 km. m.

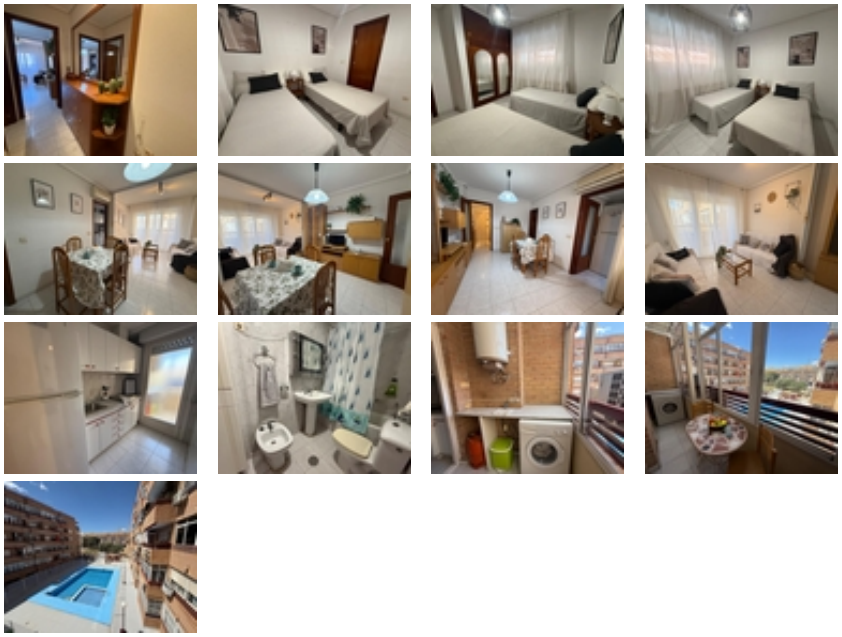

Descubre este amplio apartamento de 1 dormitorio en Torrevieja, ideal para disfrutar de la vida en la costa. Ubicado en un edificio con piscina comunitaria, esta vivienda te ofrece comodidad y estilo.~~El apartamento cuenta con un amplio salón, una cocina independiente totalmente equipada, perfecta para preparar tus platos favoritos. La gran terraza es el lugar ideal para relajarse y disfrutar del clima mediterráneo, ofreciendo espacio suficiente para comidas al aire libre o

simplemente para descansar y tomar el sol.~~El dormitorio es amplio y acogedor con acceso directo al baño, proporcionando un ambiente tranquilo para descansar. La comunidad cuenta con una piscina donde refrescarse y socializar con los vecinos, haciendo de este apartamento una opción ideal para aquellos que buscan un estilo de vida relajado y cómodo.~~Vivir en Torrevieja significa tener acceso a hermosas playas, tiendas, restaurantes y todos los servicios que necesita. ¡No pierda la oportunidad de hacer de este apartamento su nuevo hogar!~~