Estudio en venta en Torrevieja –
Residencial El Paraíso (Acequión)

+34 966 932 436

+34 622 222 939

Ramon Gallud, 171, Torrevieja 03182
http://www.talmarproperty.com/



Ref. N:AIE00185/4639
€ 97 500

- ?????? ??????: 1
- $S_{???}$: 28m^2
- ?????? ? ????????
  - ??????
- ??????????
  - ????????? ??????????? ???
  - ??????? ?????
- ??????????
  - ????:400 m. m.

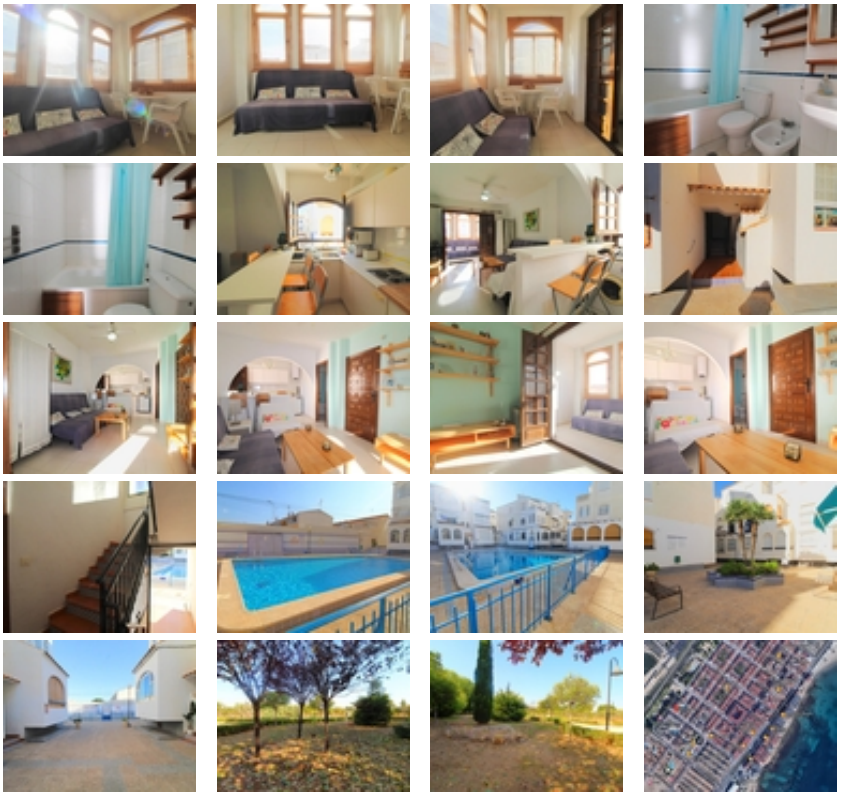

Descubre este acogedor estudio en el Residencial El Paraíso, situado en la tranquila zona del Acequión, a pocos metros de la playa. Una

ubicación ideal para disfrutar del mar y de todos los servicios de Torrevieja.~~Con una superficie construida de aproximadamente 30 m² y orientación este, la vivienda destaca por su luminosidad y su ubicación en la primera planta, justo frente a la piscina comunitaria.~~Características principales:~~Amplio balcón acristalado, perfecto como espacio adicional o dormitorio independiente.~~Cocina americana con gran ventana, que aporta luz natural y ventilación.~~Baño completo en buen estado, con bañera.~~Urbanización cerrada y tranquila, con piscina comunitaria.~~Gran trastero en sótano incluido.~~Este estudio es una excelente opción como segunda residencia junto al mar o como inversión rentable en una de las zonas más demandadas de Torrevieja~~El precio del inmueble no incluye los gastos de notaría y registro de la propiedad (que están sujetos a aranceles y varían dependiendo del precio de escrituración), ni los impuestos (que en la Comunidad Valenciana varían dependiendo del precio del inmueble y de las características personales del comprador).~