Apartamento de dos dormitorios, en primera línea, con fantásticas vistas al mar

+34 966 932 436

+34 622 222 939

Ramon Gallud, 171, Torrevieja 03182
http://www.talmarproperty.com/

Ref. N:A2796JR/1142
€ 174 900

- ??????: 2
- ?????? ??????: 1
- $S_{???}$: 55m^2
- ?????? ? ????????
  - ?????????? ?????
  - ????????????? ?????
  - ??????
- ??? ?? ????
  - ????
- ??????????
  - ????:10 m. m.

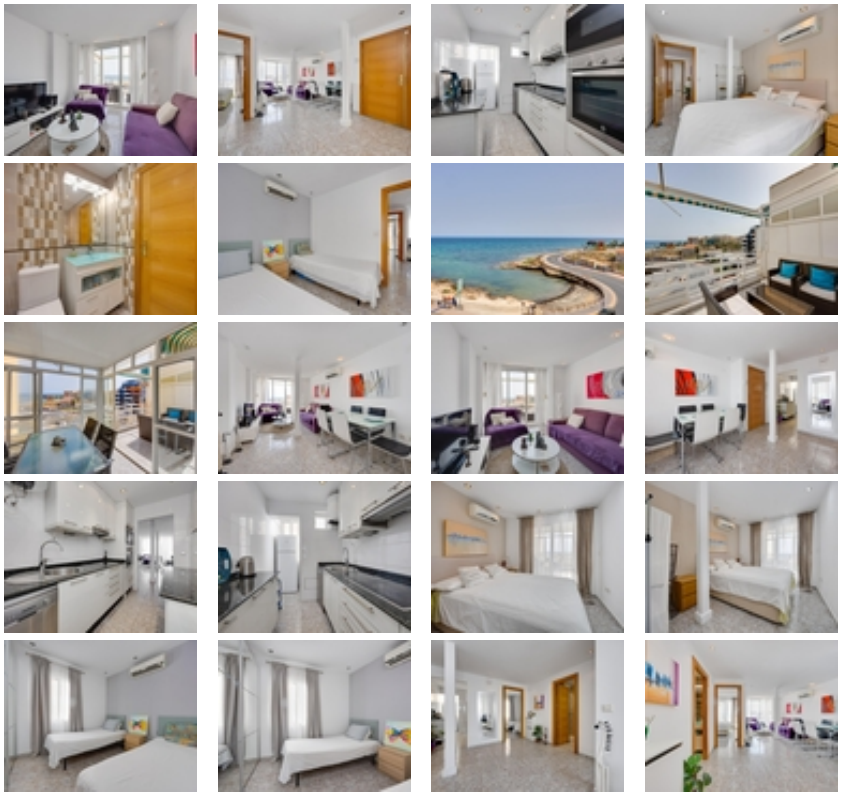

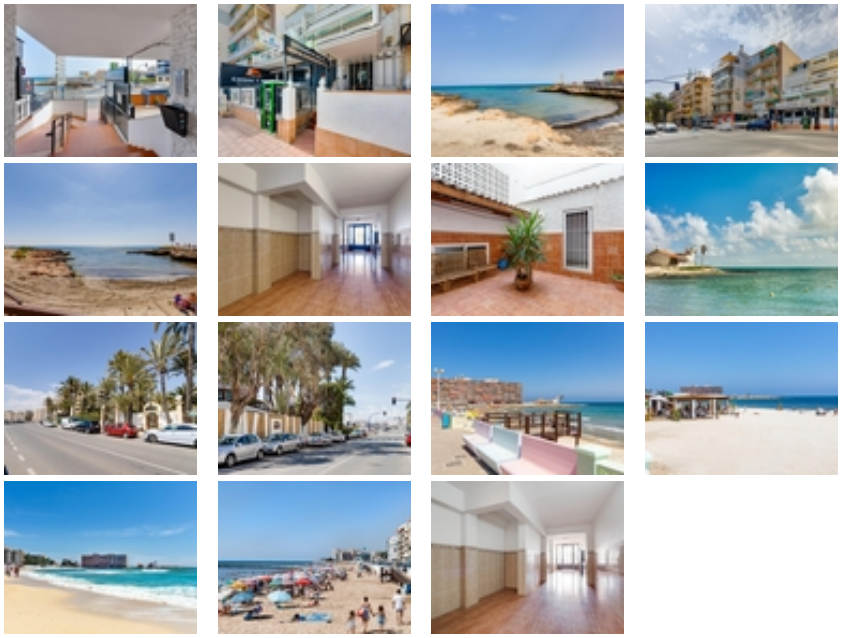

Descubre este impresionante apartamento ubicado en la cuarta planta de un edificio situado en primera línea del mar. Totalmente reformado y listo para entrar a vivir, cuenta con una cocina independiente que invita a preparar deliciosas comidas mientras disfrutas de las maravillosas vistas. El baño completo está diseñado para ofrecerte comodidad y estilo. Además, dispone de una amplia terraza parcialmente acristalada donde podrás relajarte o compartir momentos inolvidables con familiares y amigos admirando el horizonte azul del océano. La ubicación es inmejorable: tendrás todos los servicios necesarios al alcance de tu mano; desde restaurantes hasta supermercados locales sin necesidad de desplazamientos largos ni complicaciones. ~~EL PRECIO NO INCLUYE GASTOS NI IMPUESTOS.~