Chalet cerca del mar, en una de las mejores zonas exclusivas de Torrevieja, La Veleta.

+34 966 932 436

+34 622 222 939

Ramon Gallud, 171, Torrevieja 03182
http://www.talmarproperty.com/

Ref. N:CBC001M/5531
€ 1 200 000

- ??????: 5
- ?????? ??????: 3
- $S_{???}$: 462m^2
- ???????: 699m^2
- ?????? ? ????????
  - ?????????? ?????
  - ???????????? ?????
  - ??????
- ?????????? ? ???????
  - ?????
  - ????????
  - ?????????
  - ????????
- ??????????
  - ??????? ????
- ??? ?? ????
  - ????
- ??????????
  - ????:200 m. m.

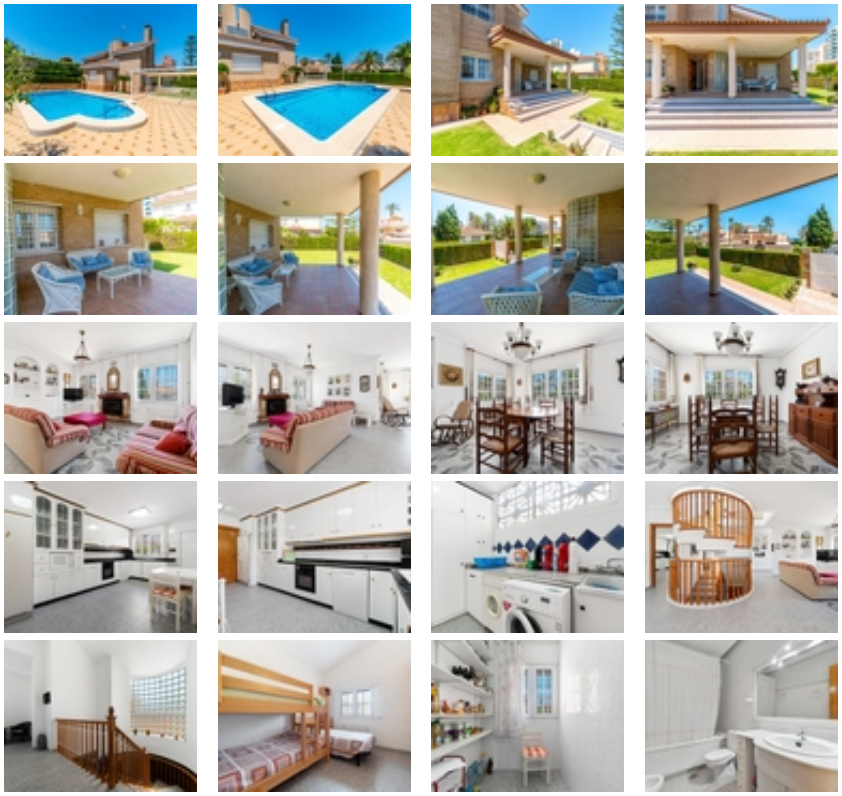

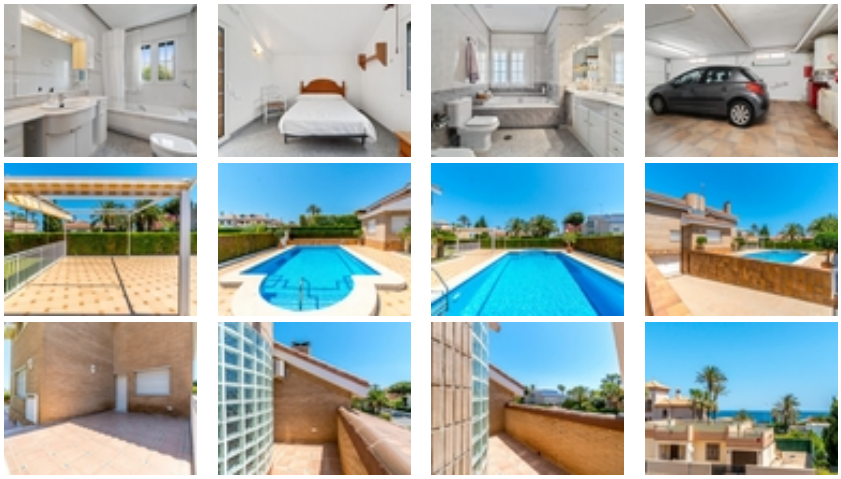

Vvilla exclusiva ubicada en Torrevieja está construida en una parcela de 699 m2, cuenta con una maravillosa piscina privada, gran porche, zona de barbacoa, jardines naturales. ~ ~ La casa es de estilo mediterráneo y se divide en dos plantas y tiene una superficie construida 462 m2, se construyó en el año 1992. La vivienda consta de 5 dormitorios y 3 baños, salón comedor, chimenea, cocina independiente, galería, jacuzzi, bodega, terrazas y amplio parking subterráneo. Construida con materiales de alta calidad. El sótano tiene 131m2. ~ ~ Torrevieja está situada a 45 minutos aproximadamente del aeropuerto de Alicante. Conexión directa con la estación de autobuses de Torrevieja. Los meses más fríos son enero y febrero, con temperaturas que oscilan entre los 12 y los 16 grados y los más calurosos julio y agosto con temperaturas que oscilan entre los 28 y los 35º C. El otoño –de octubre a diciembre- es una estación muy templada con temperaturas que oscilan entre los 21 y los 27º C.~ ~ Torrevieja posee un microclima que le diferencia del resto de poblaciones de su entorno. La cercanía de dos lagunas salinas hace que los factores climatológicos sean favorables.~ ~ No pierda la oportunidad y contáctenos!~~