VILLAS DE NUEVA CONSTRUCCIÓN EN VERA, ALMERIA

+34 966 932 436

+34 622 222 939

Ramon Gallud, 171, Torrevieja 03182
http://www.talmarproperty.com/

Ref. N:N9198/7515
€ 500 000

- ??????: 2
- ?????? ??????: 2
- $S_{???}$: 90m^2
- ???????: 248m^2
- ?????? ? ????????
  - ?????????? ?????
- ??????????
  - ????????? ??????????? ???
- ??????????
  - ????:500 m. m.

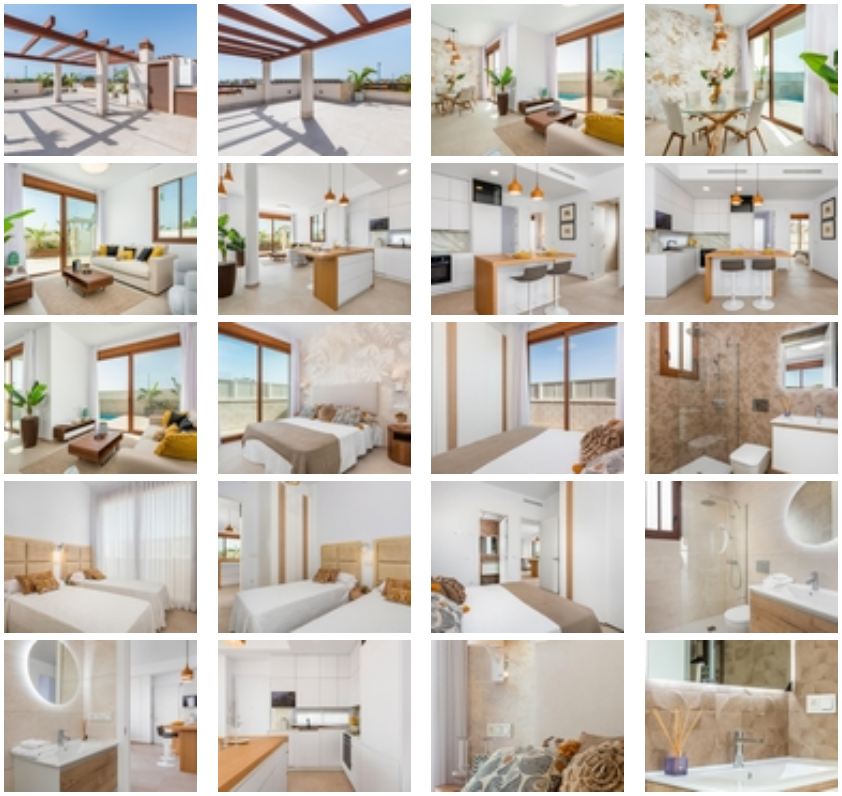

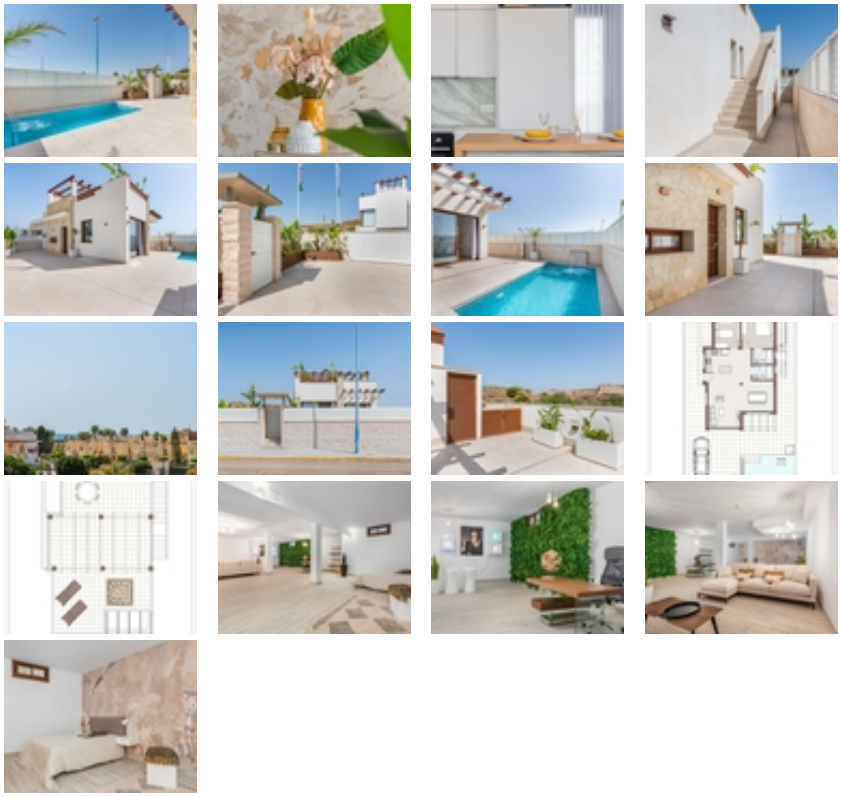

Residencial de obra nueva de bonitos chalets situados en la Costa de Almería, Vera.~ ~ Residencial de obra nueva de chalets independientes a elegir entre dos modelos: de doble altura, con 3 dormitorios y tres baños y de 2/3 dormitorios con dos baños, todo en una planta. ~ ~ Ambos con piscina de 6x3 metros y sobre una parcela de 230 metros aproximadamente. ~ ~ Como opción, todas las villas pueden disponer de espacio en el sótano con un coste adicional.~ ~ Chalets situados a tan sólo 200 metros de la playa de Vera.~ ~ ~ Vera es uno de los mejores lugares naturistas de Europa, reconocido por la calidad y pureza de sus aguas. ~ ~ Ofrece seis kilómetros de playas (Las Marinas-Bolaga, Puerto Rey, El Playazo, Quitapellejos).~ ~ Vera limita con los famosos destinos turísticos como Mojácar y las Cuevas del Almanzora.~ ~ Complejo residencial situado a una hora y media en coche del aeropuerto de Murcia - Corvera y a unas 2 horas del aeropuerto de Alicante.~