



Casas adosadas de nueva construcción
con vistas al mar en Portman, Murcia

+34 966 932 436

+34 622 222 939

Ramon Gallud, 171, Torrevieja 03182

<http://www.talmarproperty.com/>



Ref. N:N9597/7515

€ 208 000

- ??????: 2
- ?????? ??????: 1
- S_{???}: 143m²
- ?????? ? ????????
- ?????????? ??????
- ??????????? ? ????????
- ???????
- ??????????
- ????????????
- ?????????? ?????????????? ???
- ??????? ??????
- ??? ?? ????
- ????
- ????????????
- ?????:1.6 km. m.

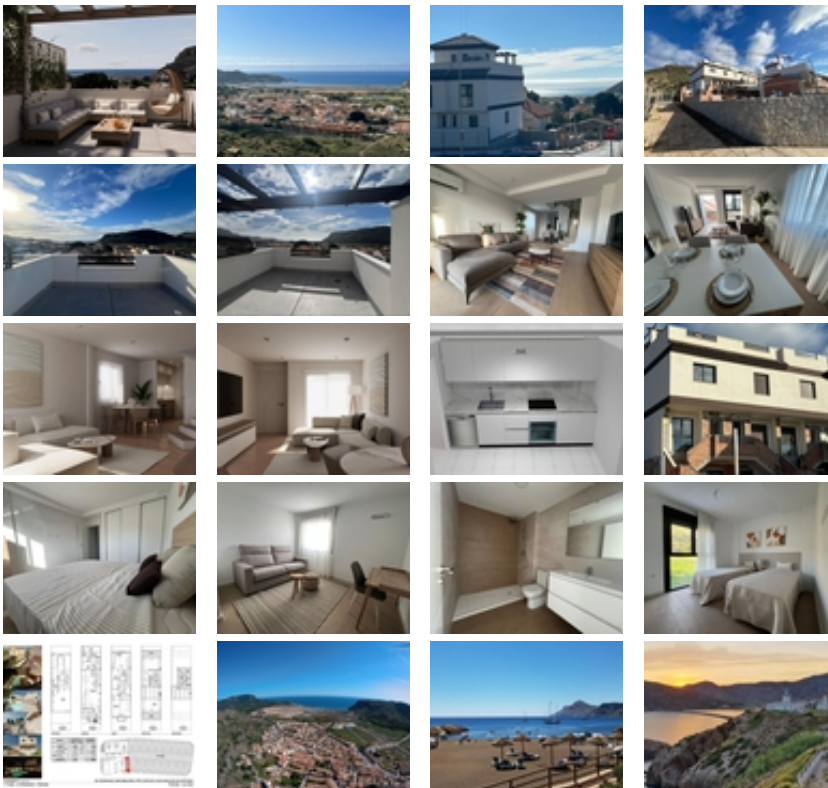

Casas adosadas de nueva construcción con vistas al mar en Portman,
Murcia~~Vida residencial exclusiva en la bahía de Portman~Esta

exclusiva promoción de 39 casas adosadas de nueva construcción se encuentra en una posición elevada en Portman, lo que ofrece vistas panorámicas del Mediterráneo y de la hermosa bahía de Portman. A solo 1,6 km de la playa, estas viviendas están diseñadas para disfrutar del auténtico estilo de vida mediterráneo en un entorno natural tranquilo y privilegiado.~~Portman es una encantadora localidad costera rodeada de montañas protectoras y abierta al mar, que disfruta de una orientación sur y temperaturas suaves durante todo el año. La zona es ideal para los amantes del aire libre, con rutas de senderismo y ciclismo de montaña, aguas cristalinas para nadar y un ambiente relajado perfecto para desconectar. Al mismo tiempo, se encuentra a solo 15 minutos en coche de Cartagena, donde encontrará centros comerciales, hospitales, atracciones culturales y un animado puerto deportivo.~~Modernas casas adosadas de 2 y 3 dormitorios con solárium privado~La promoción ofrece casas adosadas de 2 y 3 dormitorios con 1 baño completo y 1 aseo de invitados, distribuidas en 3 o 4 plantas, además de un solárium privado en la azotea. Cada propiedad ha sido cuidadosamente diseñada para maximizar el confort, la funcionalidad y la luz natural.~~Desde su solárium privado, podrá disfrutar de vistas de 360 grados al mar y al paisaje circundante, creando un espacio único para relajarse, tomar el sol o entretenerse.~~Especificaciones de alta calidad y espacios prácticos~Estas viviendas de nueva construcción se entregan con materiales de alta calidad y acabados modernos, entre los que se incluyen:~~Cocinas modernas equipadas con electrodomésticos de primeras marcas~Puerta de entrada blindada~Baños con tocadores, espejos, mamparas de ducha y calentadores eléctricos de toallas~Sistema aerotérmico para agua caliente~Preinstalación para unidades de aire acondicionado split~Amplio garaje subterráneo privado y zona de almacenamiento~~Las amplias zonas de almacenamiento proporcionan un espacio ideal para bicicletas, equipo de playa o de buceo, lo que hace que estas viviendas sean perfectas para aquellos que disfrutan de las numerosas actividades al aire libre que ofrece la región.~~Zonas comunes para el relax y la vida social~El complejo residencial cuenta con jardines paisajísticos y una piscina comunitaria, lo que ofrece a los residentes un entorno cómodo y seguro para relajarse y disfrutar del tiempo con la familia y los amigos.~~Distancias a puntos de interés clave~Playa 1,6 km~Cartagena 15 km~La Manga Club Golf 12 km~Puerto de Cartagena 15 km~Aeropuerto Internacional de Murcia 35 km~Aeropuerto de Alicante 120 km~~Descubra su estilo de vida mediterráneo en Portman~Tanto si busca una residencia permanente como una casa de vacaciones junto al mar, estas casas adosadas en Portman ofrecen vistas, comodidad y un entorno natural excepcional. Póngase en contacto con nosotros hoy mismo para recibir más información o concertar una visita a esta nueva y excepcional promoción.~