Apartamentos de lujo de nueva construcción cerca del puerto deportivo de Torrevieja y de la Playa del Cura

+34 966 932 436

+34 622 222 939

Ramon Gallud, 171, Torrevieja 03182
http://www.talmarproperty.com/



Ref. N:N9798/7515
€ 287 000

- ??????: 2
- ?????? ??????: 1
- $S_{???}$: 67m^2
- ?????? ? ????????
  - ?????????? ?????
- ?????????? ? ???????
  - ????????
- ??????????
  - ????
  - ??????? ?????
- ??????????
  - ????:400 m. m.

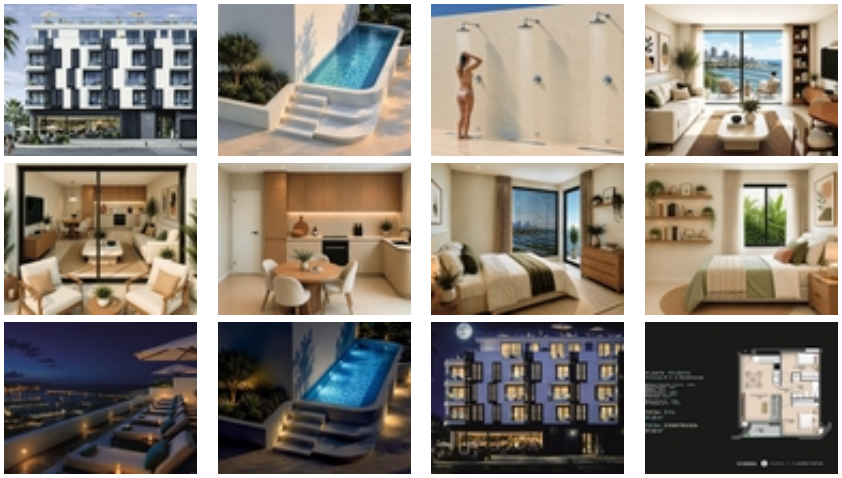

Apartamentos de lujo de nueva construcción cerca del puerto deportivo de Torrevieja y de la Playa del Cura~~Apartamentos exclusivos en el corazón de Torrevieja~~Descubre esta elegante promoción residencial de tan solo 23 apartamentos de lujo situada en una de las zonas más cotizadas de Torrevieja, a solo 100 metros del paseo marítimo del puerto deportivo y a 400 metros de la Playa del Cura. Con una ubicación perfecta en el animado centro de la ciudad, este edificio boutique ofrece un estilo de vida mediterráneo moderno, rodeado de restaurantes, tiendas, supermercados, cafeterías y todos los servicios esenciales para el día a día a un paso.~~Torrevieja es uno de los destinos más populares de la Costa Blanca, famoso por su sol durante

todo el año, su ambiente animado, sus hermosas playas y su excelente infraestructura. Con una temperatura media anual de 20 grados, la ciudad ofrece una calidad de vida excepcional tanto para los residentes permanentes como para los propietarios de viviendas vacacionales.~~Apartamentos modernos con diseño contemporáneo~Esta exclusiva promoción consta de 23 apartamentos contemporáneos distribuidos en cuatro plantas residenciales sobre una planta baja comercial. Los compradores pueden elegir entre elegantes distribuciones de 1 y 2 dormitorios, cuidadosamente diseñadas para maximizar la luz natural, el confort y la funcionalidad.~~Las viviendas cuentan con zonas de salón y comedor diáfanas conectadas a modernas cocinas de estilo americano, creando interiores luminosos y espaciosos ideales para los estilos de vida modernos. Las terrazas amplían los espacios habitables al exterior, permitiendo a los residentes disfrutar del clima mediterráneo durante todo el año.~~El proyecto también incluye 5 áticos exclusivos con soláriums privados y piscinas privadas, que ofrecen vistas panorámicas y una experiencia de vida al aire libre excepcional.~~Características de primera calidad y zonas comunes~El edificio ha sido diseñado con materiales de alta calidad y especificaciones modernas para garantizar el confort, la eficiencia energética y la elegancia. La mayoría de los apartamentos incluyen una plaza de aparcamiento subterráneo privada y un trastero.~~Los residentes pueden disfrutar de una preciosa piscina comunitaria en la azotea con zona de solárium y vistas al mar, a la que se accede fácilmente en ascensor. Este espacio privado en la azotea ofrece el escenario perfecto para relajarse y disfrutar del sol de la Costa Blanca.~~Otras características incluyen:~Puerta de entrada de seguridad reforzada~Baños con muebles, mamparas de ducha y calefacción por suelo radiante~Carpintería exterior con rotura de puente térmico y doble acristalamiento~Preinstalación para aire acondicionado por conductos~Modernos cocinas equipadas y acabados contemporáneos en toda la vivienda~~Ubicación privilegiada cerca de playas y servicios~Torrevieja ofrece un estilo de vida costero excepcional con playas de arena, instalaciones de puerto deportivo, restaurantes frente al mar y un entorno natural. El famoso Parque Natural de La Mata y Torrevieja, conocido por sus lagunas de sal rosa y sus rutas de senderismo, se encuentra a solo unos minutos en coche.~~Distancias a los principales puntos de interés:~Playa del Cura: 0,4 km~Puerto deportivo de Torrevieja: 0,2 km~Zona comercial del Nuevo Puerto: 0,2 km~Parque Natural de La Mata: 4 km~Villamartin Golf: 8 km~Centro comercial La Zenia Boulevard: 10 km~Aeropuerto de Alicante: 45 km~Aeropuerto de Murcia-Corvera: 60 km~~Asegúrese su nuevo hogar en la Costa Blanca~Esta exclusiva promoción nueva combina lujo, ubicación y estilo de vida en el centro de Torrevieja. Tanto si busca una residencia permanente, un apartamento de vacaciones o una oportunidad de inversión, estas modernas viviendas ofrecen una excelente relación calidad-precio en una de las ciudades costeras más atractivas de la Costa Blanca.~~Póngase en contacto con nosotros hoy mismo para obtener más información o concertar una visita priva~