Adosados y villas adosadas de nueva construcción, listas para entrar a vivir, en Altaona Golf Resort, Murcia

+34 966 932 436

+34 622 222 939

Ramon Gallud, 171, Torrevieja 03182
http://www.talmarproperty.com/

Ref. N:N9980/7515
€ 320 500

- ??????: 3
- ?????? ??????: 2
- $S_{???}$: 110m^2
- ???????: 139m^2
- ?????? ? ????????
  - ?????????? ?????
- ?????????? ? ???????
  - ??????????? ?????/?????
- ??????????
  - ????????? ??????????? ???
  - ??????? ?????
- ??????????
  - ????:30 km. m.

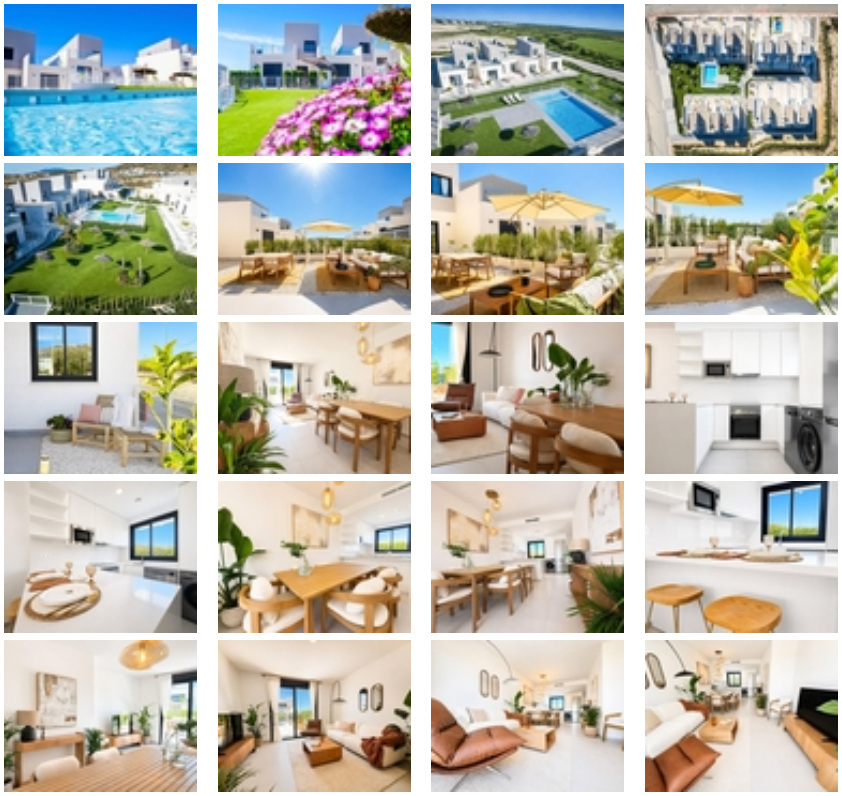

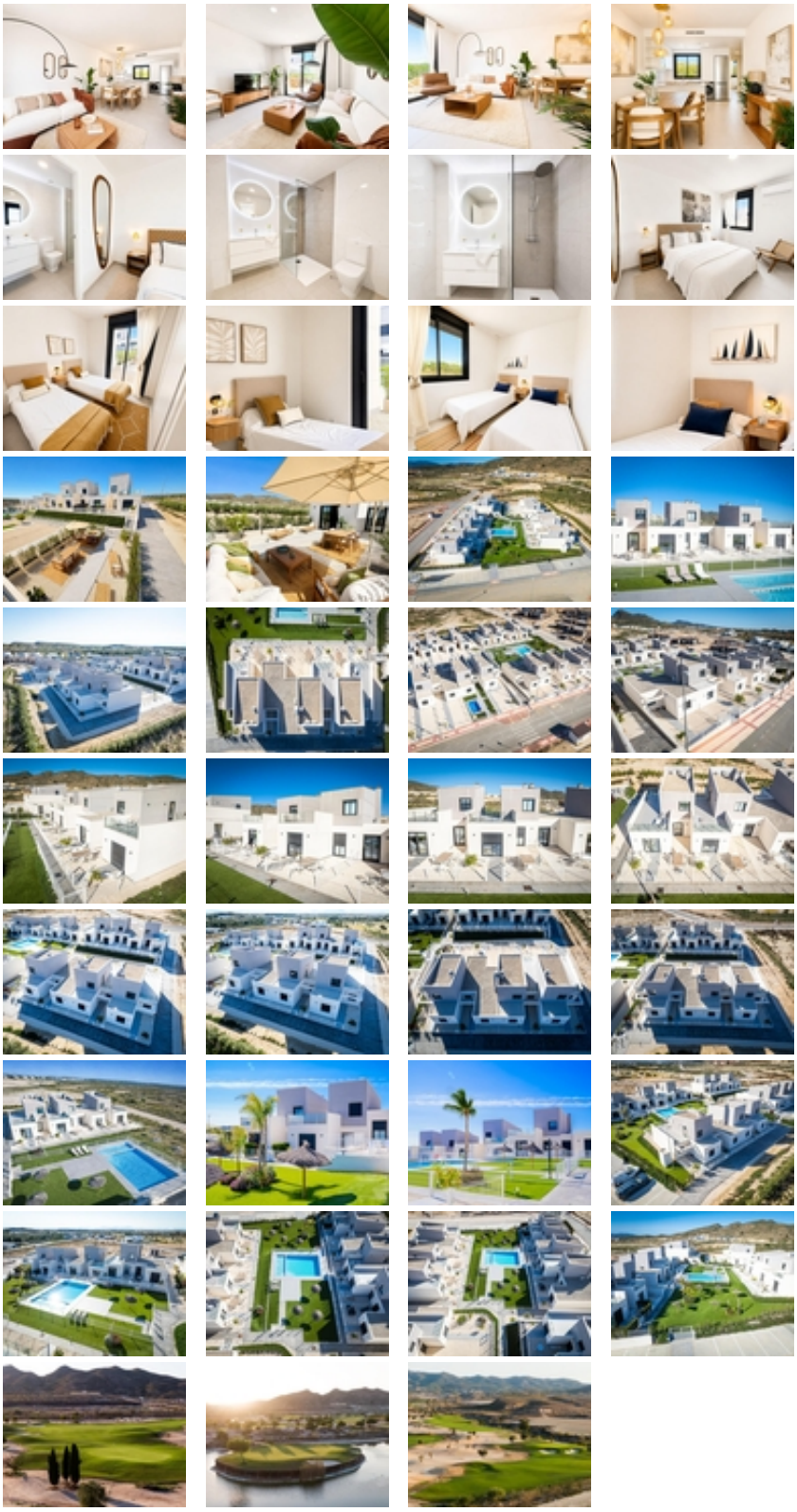

Adosados y villas adosadas de nueva construcción, listas para entrar a vivir, en Altaona Golf Resort, Murcia~~Vida mediterránea en Altaona Golf~Descubre esta urbanización de nueva construcción con preciosos adosados y villas adosadas situada en el prestigioso Altaona Golf Resort, en Murcia. Rodeada de naturaleza y montañas, la urbanización ofrece un entorno tranquilo y seguro donde los residentes pueden disfrutar del aire fresco, los espacios abiertos y un excelente estilo de vida mediterráneo.~~Altaona Golf es una consolidada comunidad residencial y de golf con seguridad las 24 horas, lo que la convierte en una opción ideal como residencia permanente, vivienda vacacional o

inversión inmobiliaria cerca de la ciudad de Murcia.~~Viviendas modernas con jardines privados~La promoción ofrece viviendas de 2 o 3 dormitorios y 2 baños, incluido un baño en suite en el dormitorio principal. Las viviendas de 2 dormitorios están distribuidas en una sola planta y cuentan con jardines delanteros y traseros, además de aparcamiento privado.~~Las viviendas de 3 dormitorios se distribuyen en dos plantas e incluyen una amplia terraza abierta de 30 m² en la planta superior. Los compradores pueden elegir entre viviendas adosadas con jardines en esquina que rodean la vivienda o casas adosadas con jardines privados en la parte delantera y trasera.~~Las amplias zonas al aire libre ofrecen mucho espacio para relajarse, cenar al aire libre y disfrutar del clima templado de la Costa Cálida durante todo el año.~~Características de calidad y piscina comunitaria~Cada vivienda ha sido diseñada para una vida moderna, cómoda y eficiente. Entre sus características se incluyen aire acondicionado totalmente instalado, persianas eléctricas en los salones, cocinas equipadas con placa de cocción, campana extractora y horno, cuartos de baño con muebles y espejos, sistemas de riego para el jardín y un paquete de iluminación exterior.~~El complejo residencial cuenta además con una gran piscina comunitaria rodeada de atractivos jardines paisajísticos. Las piscinas privadas también están disponibles como extra opcional en determinadas viviendas.~~Ubicación privilegiada cerca de Murcia~Vivir en Altaona Golf ofrece el equilibrio perfecto entre tranquilidad y accesibilidad. El complejo se articula en torno a un campo de golf de 18 hoyos y ofrece un entorno natural tranquilo, sin dejar de estar cerca de los servicios y atracciones de Murcia.~~El centro de Murcia se encuentra a unos 15 minutos en coche y ofrece una amplia variedad de tiendas, restaurantes, atracciones culturales y servicios. Las playas del Mar Menor están a unos 30 km, mientras que también se puede llegar fácilmente por carretera a la costa mediterránea.~~Distancias aproximadas a los principales puntos de interés:~Centro de Murcia: 15 km~Aeropuerto de Murcia-Corvera: aproximadamente 15 km~Playas del Mar Menor: aproximadamente 30 km~~Tu nuevo hogar en Murcia~Con una arquitectura moderna, jardines privados, instalaciones comunes y una ubicación excepcional dentro de Altaona Golf Resort, estas viviendas de nueva construcción «llave en mano» ofrecen una atractiva combinación de comodidad, naturaleza, golf y estilo de vida mediterráneo.~~Ponte en contacto con nosotros hoy mismo para descubrir las propiedades disponibles y encontrar tu nuevo hogar ideal en Altaona Golf Resort, Murcia.~