RESIDENCIAL DE OBRA NUEVA EN LOS BALCONES (TORREVIEJA)

+34 966 932 436

+34 622 222 939

Ramon Gallud, 171, Torrevieja 03182
http://www.talmarproperty.com/

Ref. N:N2188/7515
€ 239 000

- ??????: 2
- ?????? ??????: 2
- $S_{???}$: 89m^2
- ???????: 36m^2
- ?????? ? ????????
  - ?????????? ?????
  - ???????
- ?????????? ? ???????
  - ????????
- ??????????
  - ????????? ??????????? ???
  - ??????? ?????
- ??????????
  - ????:3.5 km. m.

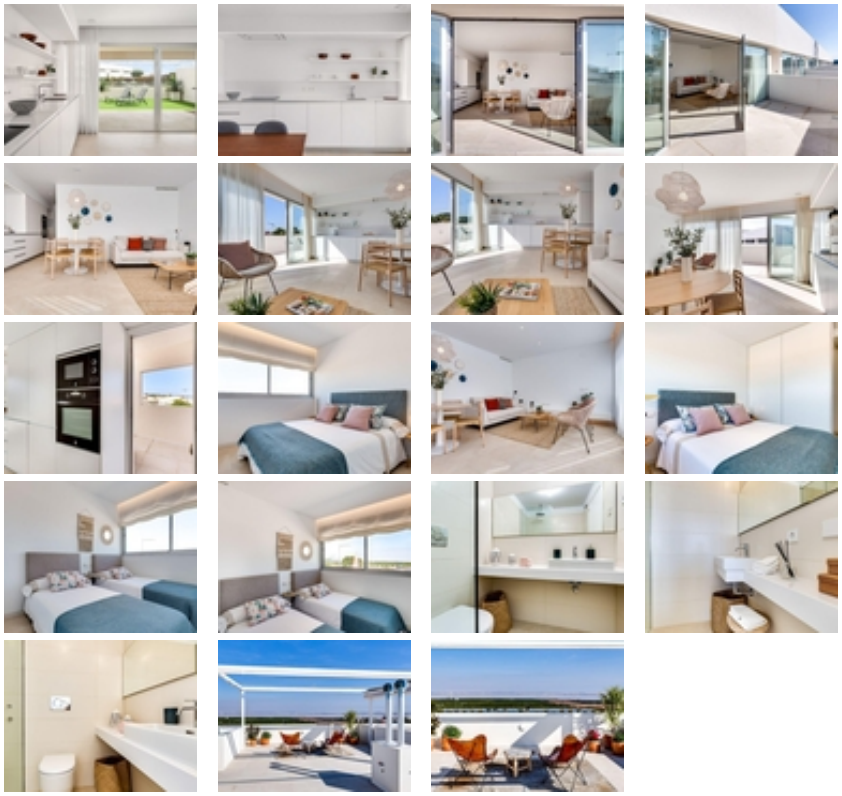

RESIDENCIAL DE OBRA NUEVA EN LOS BALCONES (TORREVIEJA)~ ~ Fantástico proyecto de nueva construcción de 67

apartamentos de 2 y 3 dormitorios, en planta baja con jardín, 1 ª planta con solárium, o dúplex.~ ~ El proyecto se sitúa en el popular barrio residencial de Los Balcones justo en las afueras de Torrevieja con fácil acceso a todos los servicios necesarios, cerca de varios campos de golf, de la playa y del hospital.~ ~ Los apartamentos se venden con 1 plaza de aparcamiento en el sótano y un trastero; ~ ~ Las zonas comunes están equipadas con una fabulosa piscina infinity de una superficie de unos 200 m2 con iluminación interior, jardines con plantas aromáticas, zona infantil y jacuzzi.~ ~ Torrevieja es una ciudad con una variada oferta de ocio y gastronomía, magníficas playas de arena, un clima templado, a tan solo 42 km del aeropuerto de Alicante y con vida todo el año.~