VILLAS DE OBRA NUEVA EN LOS ALCAZARES

+34 966 932 436

+34 622 222 939

Ramon Gallud, 171, Torrevieja 03182
http://www.talmarproperty.com/

Ref. N:N6237/7515
€ 355 000

- ??????: 3
- ?????? ??????: 2
- $S_{???}$: 103m^2
- ???????: 134m^2
- ?????? ? ????????
  - ?????????? ?????
- ??????????
  - ????:400 m. m.

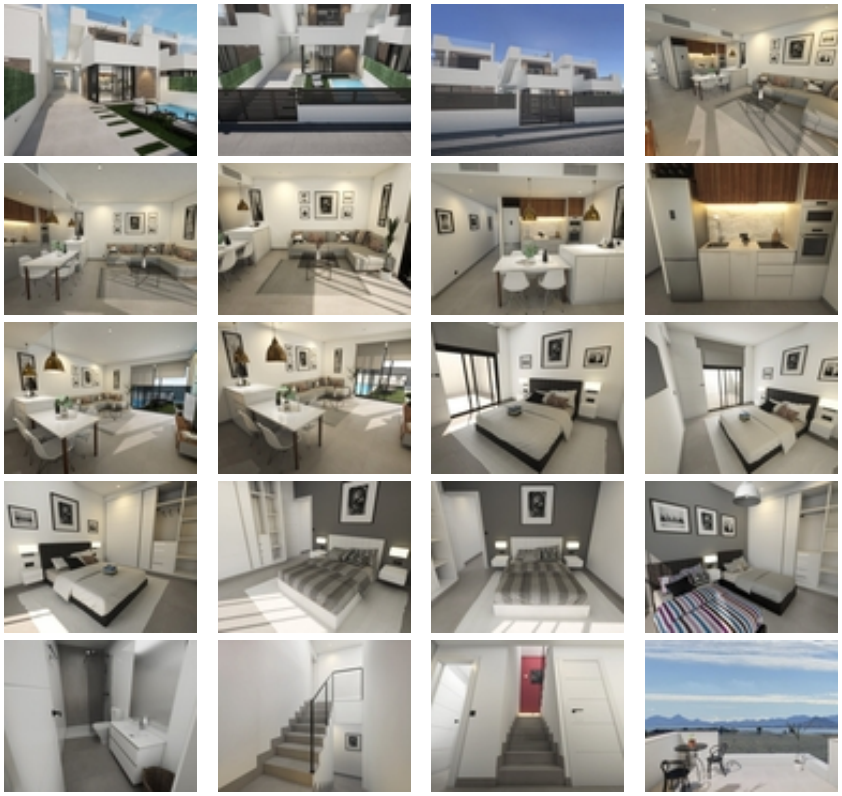

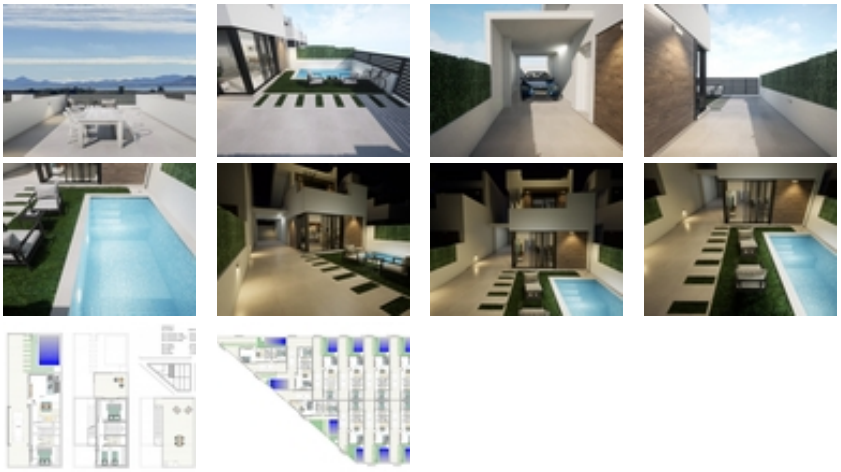

VILLAS DE OBRA NUEVA EN LOS ALCAZARES~ ~ Complejo de lujo de nueva construcción de 10 villas con piscina privada y garaje cubierto para cada propiedad.~ ~ Estas villas son tipo dúplex con zonas aterrazadas en planta baja, primera y segunda planta con diferentes orientaciones, lo que permite disfrutar de todas las horas de sol todos los días del año.~ ~ Cada propiedad tiene 3 dormitorios y 2 baños. Las viviendas se han diseñado en dos niveles con un estilo dúplex y un concepto abierto, que consta de una cocina equipada y un salón comedor.~ ~ El complejo está ubicado en Los Alcázares (Murcia), a 400 metros de las playas de arena ya 30 minutos en coche del aeropuerto de Murcia. Además está rodeada de todos los servicios, instalaciones deportivas y cerca de varios Campos de Golf como Roda Golf, La Serena Golf, Mar Menor Golf y muchos otros.~ ~ Las propiedades cumplirán con los más altos estándares y estarán equipadas con:~ ~ Piscina privada con ducha exterior.~ Cocina de verano en solarium.~ Cocina equipada con todos los electrodomésticos: frigorífico, vitrocerámica, horno elevado, microondas de encastre, campana extractora y lavavajillas integrado.~ Armarios forrados con cajoneras.~ Baños con wc, tocador, espejo con luz y mamparas de ducha.~ Preinstalación para aire acondicionado.~ Zona de garaje cubierta.~ ~ Los Alcázares se revela como el lugar ideal para librarse del estrés de vivir en la gran ciudad. Es perfecto para descansar y disfrutar de los placeres de la vida. Ofrece una amplia variedad de servicios; gastronomía única y de alta gama; una oferta deportiva y miles de rincones donde apreciar la cultura local.~ ~ Ciudad de Cartagena a menos de 15 minutos en coche ya 30 minutos del aeropuerto de Murcia Corvera.~