ADOSADOS DE OBRA NUEVA EN PILAR DE LA HORADADA

+34 966 932 436

+34 622 222 939

Ramon Gallud, 171, Torrevieja 03182
http://www.talmarproperty.com/

Ref. N:N6381/7515
€ 344 900

- ??????: 3
- ?????? ??????: 3
- $S_{???}$: 115m^2
- ???????: 87m^2
- ?????? ? ????????
  - ?????????? ?????
- ??????????
  - ????????? ??????????? ???
  - ??????? ?????
- ??????????
  - ????:3 km. m.

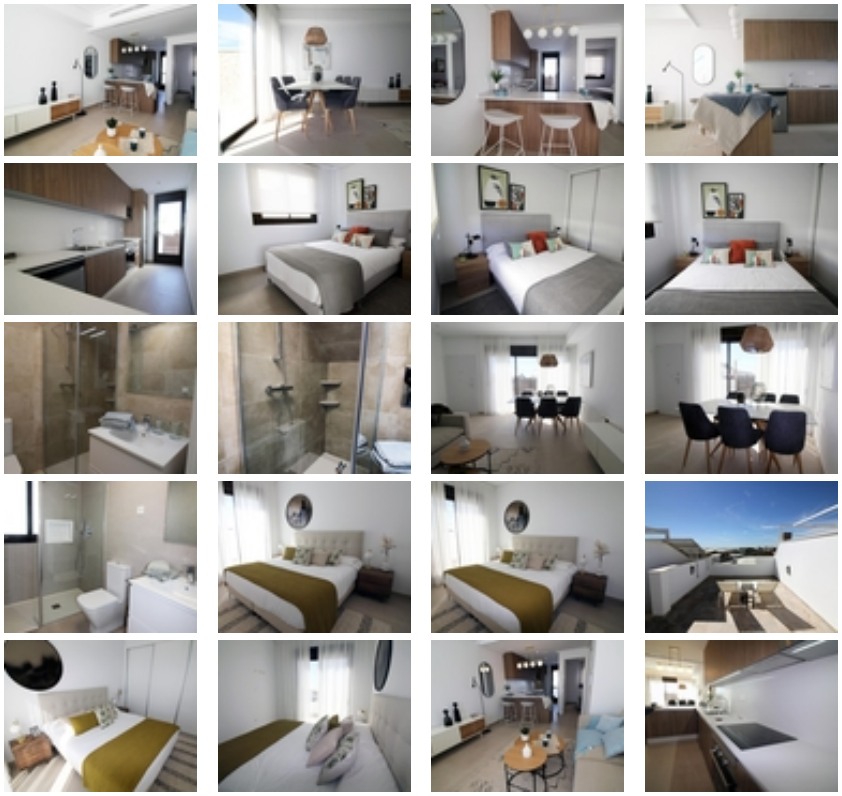

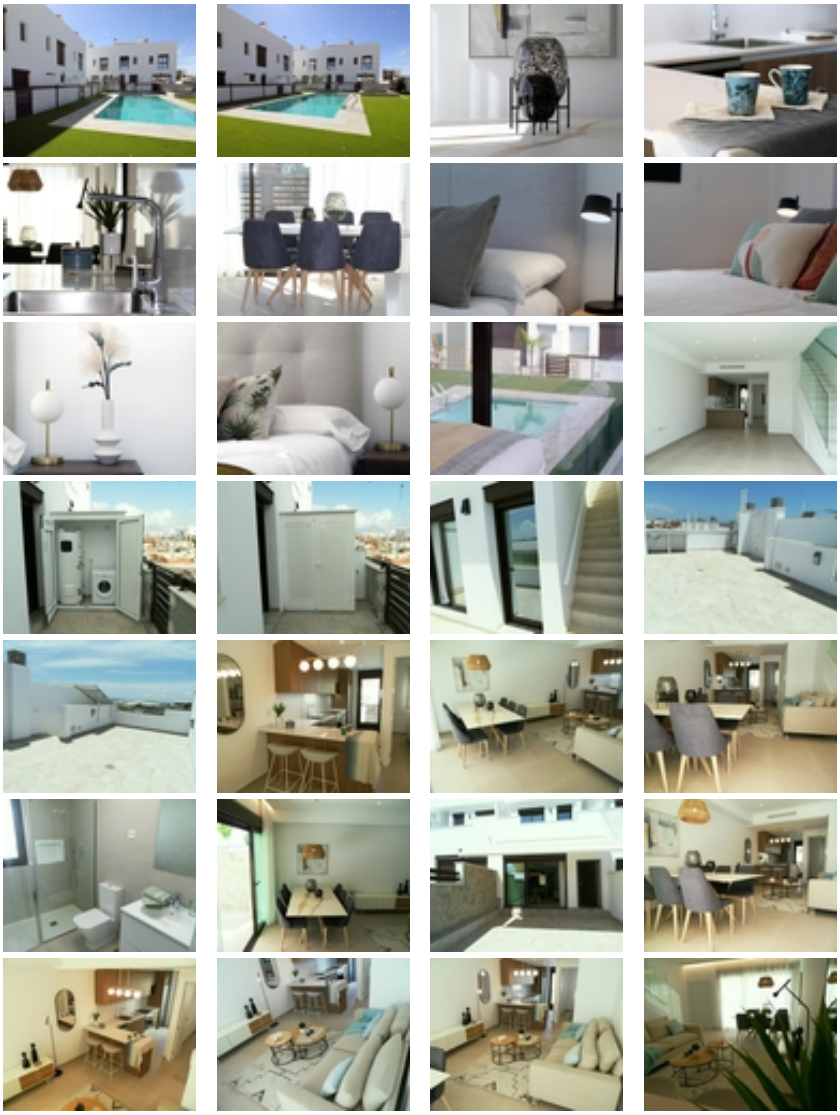

ADOSADOS DE OBRA NUEVA EN PILAR DE LA HORADADA~ ~ Adosados modernos de nueva construcción en una zona tranquila de Pilar de la Horadada con proximidad a todo lo que necesitas. ~ ~ Los adosados tienen 4 dormitorios, 2 baños, cocina abierta, salón con acceso directo a la acogedora zona de la piscina, terraza en la parte trasera con plaza de aparcamiento, terraza y gran solarium en la azotea.~ ~ ~ Pilar de la Horadada es un típico pueblo español en la parte más meridional de la Costa Blanca.~ ~ La gran calle principal tiene supermercados, muchas tiendas, restaurantes y bares y algunas plazas encantadoras. ~ ~ Las hermosas playas de Torre de la Horadada y Mil Palmeras con arena fina y paseo marítimo está a sólo 5 minutos. ~ ~ Los aeropuertos de Corvera (Murcia) y Alicante están a 40 y 55 minutos respectivamente.~