APARTAMENTOS DE OBRA NUEVA EN GUARDAMAR DEL SEGURA

+34 966 932 436

+34 622 222 939

Ramon Gallud, 171, Torrevieja 03182
http://www.talmarproperty.com/

Ref. N:N6726/7515
**€ 339 500**

- ??????: 3
- ?????? ??????: 2
- $S_{???}$: 78$m^2$
- ?????? ? ????????
  - ?????????? ?????
  - ???????
- ?????????? ? ???????
  - ????????
- ??????????
  - ????
- ??????????
  - ????:550 m. m.

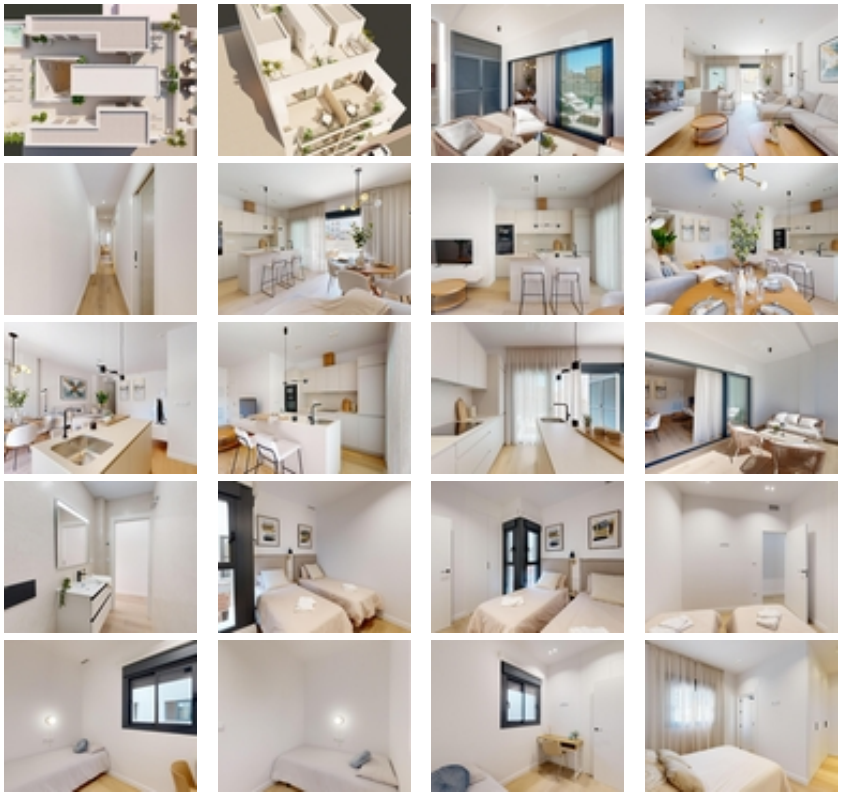

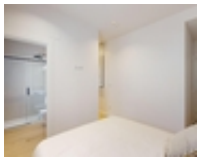
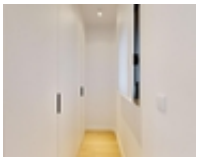
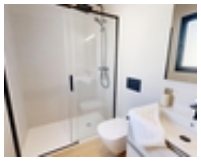

APARTAMENTOS DE OBRA NUEVA EN GUARDAMAR DEL SEGURA ~~Ático con Solarium privado y trastero en azotea!!! Terminados: Llave en mano!!!~ ~ Complejo residencial de nueva construcción situado en el corazón de Guardamar del Segura.~ ~ 10 modernos y exclusivos apartamentos de 3 dormitorios y 2 baños, cocina americana con el salón, armarios empotrados y amplias terrazas.~ ~ Las zonas comunes cuentan con un solárium comunitario, con jacuzzi, zona de descanso y zona de juegos para niños.~ ~ Situado a sólo 550 m de la playa y cerca de todos los servicios (supermercados, ayuntamiento, estación de autobuses, centro de salud), los campos de golf están a 6,5 km.~ ~ ~ Guardamar del Segura es una localidad situada en la Costa Blanca Sur. Con sus 11 kilómetros de playa natural y su gran pinar.~ ~ Guardamar es un pueblo tranquilo para vivir, tiene todos los servicios durante todo el año como restaurantes, bares, tiendas, bancos, lugares de ocio, etc.~ ~ Todos los miércoles, en las calles céntricas del pueblo, se organiza un mercadillo al que acude mucha gente a comprar productos como alimentos, ropa, muebles, animales, etc. Es un gran reclamo y los habitantes de los alrededores acuden a Guardamar todos los miércoles para visitar el mercado.~ ~ Guardamar del Segura tiene un gran puerto con actividades durante todo el año, tiene un gran polideportivo con pádel, tenis, fútbol y una gran piscina climatizada que funciona todo el año. También cuenta con una biblioteca donde hay wifi gratuito y ordenadores.~ ~ Guardamar del Segura se encuentra a tan solo 20km del aeropuerto de Alicante - Elche (El Altet), donde hay muchos vuelos diarios con conexiones a las principales ciudades europeas, debido a la demanda de turistas en la Costa Blanca.~~