COMPLEJO RESIDENCIAL DE OBRA
NUEVA EN TORRE DE LA HORADADA

+34 966 932 436

+34 622 222 939

Ramon Gallud, 171, Torrevieja 03182
http://www.talmarproperty.com/

Ref. N:N7003/7515
€ 395 000

- ??????: 3
- ?????? ??????: 2
- $S_{???}$: 84m^2
- ???????: 70m^2
- ?????? ? ????????
  - ?????????? ?????
- ??????????
  - ????:450 m. m.

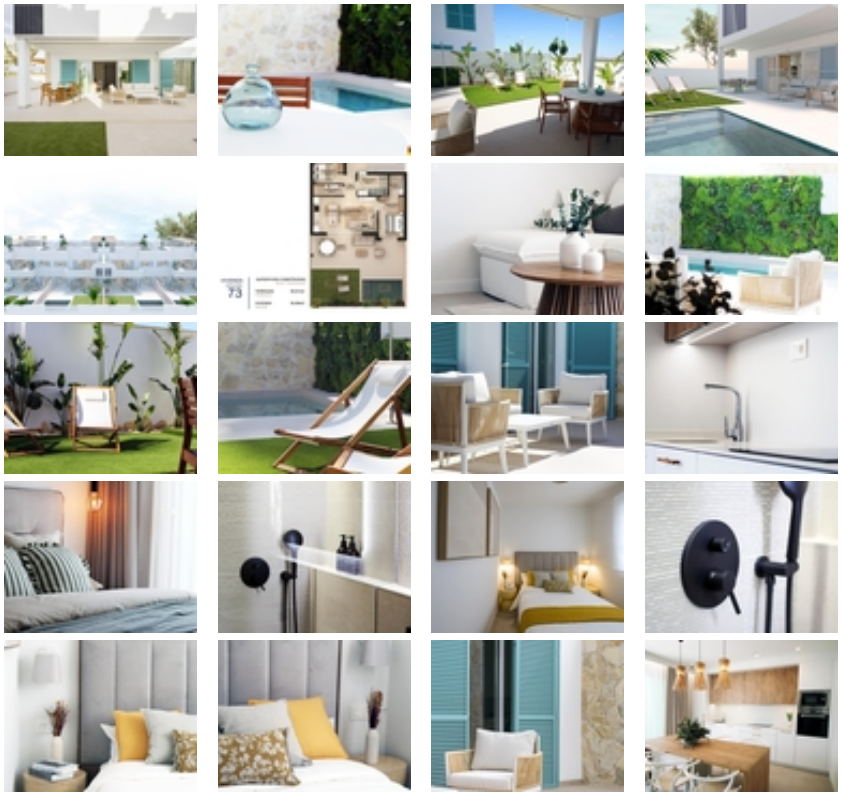

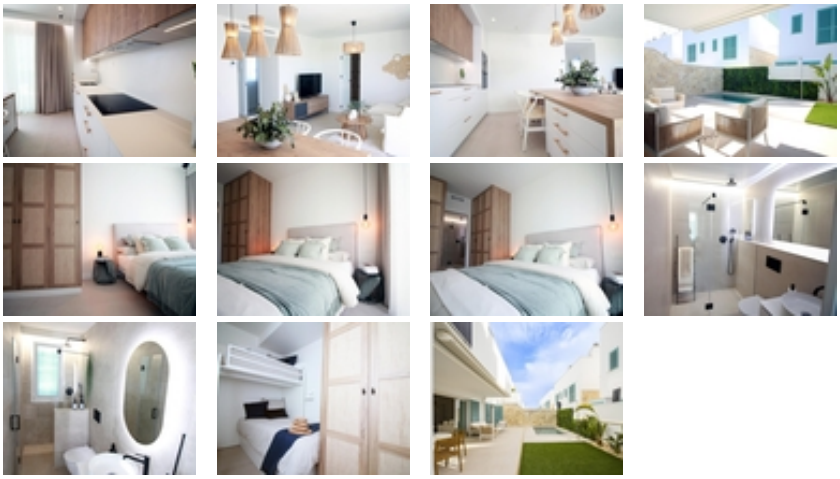

COMPLEJO RESIDENCIAL DE OBRA NUEVA EN TORRE DE LA HORADADA~~Complejo residencial de bungalow de obra nueva en Torre de la Horadada a tan solo 450m de la playa.~~Todas las viviendas tienen 3 dormitorios, 2 baños, cocina americana con el salón, armarios empotrados y terraza.~~Hermosos bungalows en la planta baja tiene jardín privado con la piscina, bungalow en la planta superior tiene solarium privado con la piscina.~~Todas las propiedades tienen aparcamiento privado.~~~Torre de la Horadada se encuentra al sur de Alicante en una hermosa ubicación en la costa.~~Las hermosas playas de Torre de la Horadada y Mil Palmeras tienen arena fina hermoso paseo marítimo.~~Hay un montón de restaurantes, bares y tiendas, también deportes acuáticos, buceo y snorkel.~~Está bien comunicado a sólo 40 minutos de los aeropuertos de Alicante y Murcias~