VILLAS PAREADAS DE OBRA NUEVA EN LOS MONTESINOS

+34 966 932 436

+34 622 222 939

Ramon Gallud, 171, Torrevieja 03182
http://www.talmarproperty.com/

Ref. N:N7105/7515
€ 334 500

- ??????: 3
- ?????? ??????: 3
- $S_{???}$: 99m^2
- ???????: 143m^2
- ?????? ? ????????
  - ?????????? ?????
- ??????????
  - ????:9 km. m.

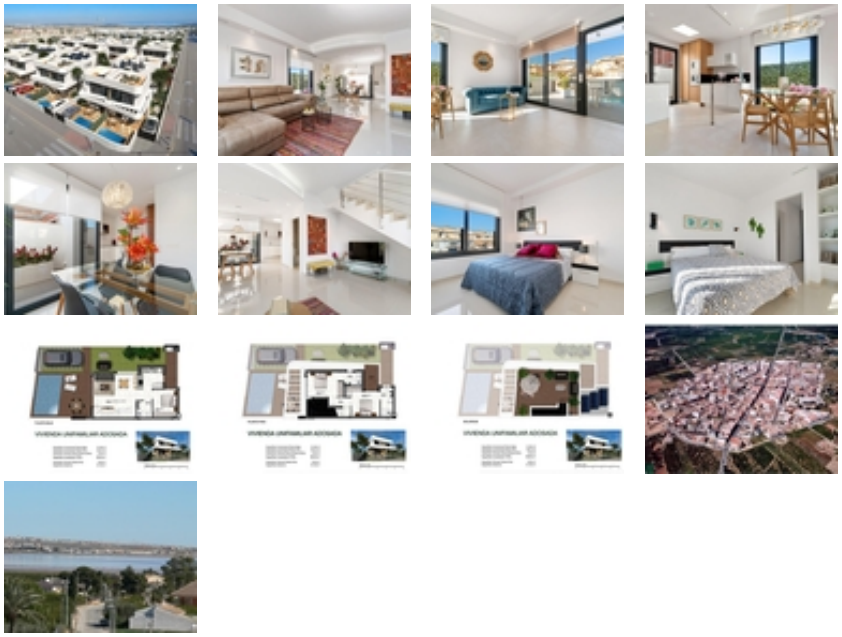

VILLAS PAREADAS DE OBRA NUEVA EN LOS MONTESINOS~~Proyecto de Obra Nueva situado en La Herrada (Los Montesinos), en una ubicación privilegiada cerca de las mejores playas de Guardamar y con todas las comodidades que ofrece un gran municipio como Los Montesinos. ~~Este proyecto cuenta con 32 villas pareadas en dos plantas con aproximadamente 150m2 de parcela, que se entregan con el mejor equipamiento, incluyendo solarium, mamparas

de baño, jardín acabado con césped artificial de la mejor calidad, elementos decorativos de jardinería, y preinstalación para placas solares, toma eléctrica y motor de puerta para vehículos.~~Villa dispone de 3 dormitorios, 3 baños, cocina americana con salón, armarios empotrados, terraza. Piscina privada opcional.~~ ~El típico pueblo de Los Montesinos está estratégicamente situado a 10 minutos en coche de las playas y del ocio de Torrevieja (con todos los servicios de una gran ciudad: teatro, 2 hospitales, colegios internacionales, etc.), de varios campos de golf y con fácil acceso a la autopista A7 para llegar al aeropuerto de Alicante en 20 min.~~En la urbanización hay supermercados y bares para el servicio diario, siendo un entorno rural y tranquilo.~~El clima de esta zona garantiza 300 días de sol al año con una temperatura media de 20ºC, lo que unido a la rica gastronomía y oferta cultural y deportiva de sus alrededores, hacen de esta zona un lugar ideal para establecer una segunda residencia vacacional o un lugar tranquilo para vivir de forma permanente.~